Министерство образования и науки Республики Саха (Якутия)

Государственное бюджетное профессиональное образовательное учреждение Республики Саха (Якутия)

«Якутский коммунально-строительный техникум»

Петров Алгыс Афанасьевич

мастер

Общий трудовой стаж – 2 лет
Педагогический стаж – 2 лет
Образование – СПО

г. Якутск, 2020 год

ОБЩИЕ СВЕДЕНИЯ

Ф.И.О.	**Петров Алгыс Афанасьевич**
Место работы:	ГБПОУ РС (Я) «Якутский коммунально-строительный техникум»
Должность:	Мастер производственного обучения
Стаж:	Общий трудовой стаж 2 года Педагогический стаж 2 года В данном учреждении 2 года
Образование:	2017 г. ГБПОУ РС (Я) «Якутский коммунально-строительный техникум» по специальности «Строительство и эксплуатация зданий и сооружений» Квалификация – техник. Каменщик-2 разряда, Монтажник санитарно-технических систем и оборудования-3 разряда
Претендует на:	Без категории
Претендует на категорию:	СЗД

ГБПОУ РС (Я) «Якутский коммунально-строительный техникум» по специальности «Строительство и эксплуатация зданий и сооружений»

РОССИЙСКАЯ ФЕДЕРАЦИЯ

Государственное бюджетное профессиональное образовательное учреждение
Республики Саха (Якутия)
"Якутский коммунально-строительный техникум"
г. Якутск

ДИПЛОМ

о среднем профессиональном образовании

Квалификация

Техник

111424 0862427

ДОКУМЕНТ ОБ ОБРАЗОВАНИИ И О КВАЛИФИКАЦИИ

Регистрационный номер

2698

Дата выдачи

28 июня 2017 года

Настоящий диплом свидетельствует о том, что

Петров
Алгыс Афанасьевич

освоил(а) образовательную программу среднего профессионального образования и успешно прошел(шла) государственную итоговую аттестацию

08.02.01 Строительство и эксплуатация зданий и сооружений

Решение Государственной экзаменационной комиссии

от 24 июня 2017 года

Председатель Государственной экзаменационной комиссии З.В. Лосева

Руководитель образовательной организации С.В. Калинина

I. Результаты повышения квалификации по профилю педагогической деятельности

Повышение квалификации

2019/20 уч.г	❖ 6 сентября . Академия Ворлдскиллс Россия –Свидетельство право участия в оценке демонстрационного экзамена по стандартам Ворлдскиллс по компитенции сухое строительство и штукатурные работы. ❖ 20 февраля 2020 г. - ГАУ ДПО РС (Я) «ИРПО» – удостоверение о повышении квалификации «Демонстрационный экзамен как форма оценки образовательных результатов» - 30 часов
2020/21 уч.г. .	❖05 июня 2020 г. Государственном автономном профессиональном образовательном учреждении Кузбасский техникум архитектуры,геодезии и строительства» - удостоверение о повышения квалификации «Практика и методика реализация образовательных программ среднего профессионального образования с учетом спецификации стандартов Ворлдскиллс по компетенции «Кирпичная кладка» - 76 часов
2022 Уч.г	❖ 17 ноября 2022 г. Государственное автономное учреждение дополнительного образования РС(Я) Институтсразвития профессионального образования-диплом право на ведение профессиональной деятельности в сфере среднего профессионального образования ❖ 15 ноября2022 г. Академия Ворлдскиллс Россия – свидетельство на право прово проведения чемпионатов по стандартом Ворлдскиллс в рамках своего региона по компетенции «Облицовка плиткой»

ГБПОУ РС (Я) «Якутский коммунально-строительный техникум» свидетельство по программе профессиональной подготовки «Каменщик»

РОССИЙСКАЯ ФЕДЕРАЦИЯ

Государственное бюджетное профессиональное образовательное учреждение
Республики Саха (Якутия)
«Якутский коммунально – строительный техникум»
г. Якутск

СВИДЕТЕЛЬСТВО

О ПРОФЕССИИ РАБОЧЕГО

3324141257691

Документ о квалификации

Регистрационный №

300

Дата выдачи

20 мая 2019 года

Город

Якутск

Настоящее свидетельство подтверждает, что

Петров
Алгыс Афанасьевич

освоил(а) программу профессионального обучения

12680 Каменщик

Каменщик - 2 разряд

Председатель аттестационной комиссии В.В.Иванов

Руководитель образовательной организации С.В. Калинина

М.П.

ГБПОУ РС (Я) «Якутский коммунально-строительный техникум» свидетельство о профессии рабочего по программе профессионального обучения «Монтажник санитарно-технических систем и оборудования»

РОССИЙСКАЯ ФЕДЕРАЦИЯ

Государственное бюджетное профессиональное образовательное учреждение
Республики Саха (Якутия)
«Якутский коммунально – строительный техникум»
г. Якутск

СВИДЕТЕЛЬСТВО

О ПРОФЕССИИ РАБОЧЕГО, ДОЛЖНОСТИ СЛУЖАЩЕГО

183114 120512

Документ о квалификации

Регистрационный № 860

02 декабря 2021 года

Город
Якутск

Настоящее свидетельство подтверждает, что
Петров
Алгыс Афанасьевич

освоил(а) программу профессионального обучения

14621 Монтажник санитарно-технических систем и оборудования с учетом стандарта Ворлдскиллс по компетенции Сантехника и отопление
в период с 11 ноября 2021 года по 29 ноября 2021 года в Государственном бюджетном профессиональном образовательном учреждении Республики Саха (Якутия) «Якутский коммунально-строительный техникум» в объеме 144 часов.
Получил(а) квалификацию: Монтажник санитарно-технических систем и оборудования. Сантехника и отопление - 3 разряда

Председатель аттестационной комиссии В.М. Кокош

Руководитель образовательной организации С.В. Калинина

М.П.

ГАУ ДПО РС (Я) «ИРПО» – удостоверение о повышении квалификации «Демонстрационный экзамен как форма оценки образовательных результатов»

РОССИЙСКАЯ ФЕДЕРАЦИЯ

Государственное автономное учреждение дополнительного профессионального образования Республики Саха (Якутия) «Институт развития профессионального образования»

(ГАУ ДПО РС (Я) «ИРПО»)

УДОСТОВЕРЕНИЕ
О ПОВЫШЕНИИ КВАЛИФИКАЦИИ

140400030361

Документ о квалификации

Регистрационный номер

1962

Город

Якутск

Дата выдачи

20 февраля 2020 г.

Настоящее удостоверение свидетельствует о том, что

Петров
Алгыс Афанасьевич

с 18 по 20 февраля 2020 года

прошел(а) повышение квалификации в (на)

ГАУ ДПО РС (Я) «ИРПО»

по дополнительной профессиональной программе

«Демонстрационный экзамен как форма оценки образовательных результатов"

в объеме ***30 часов***

Руководитель ***И.А. Оконешников***

М.П.

Секретарь ***Л.Я. Мигалкина***

Государственное автономное учреждение дополнительного образования РС(Я) Институтсразвития профессионального образования-диплом право на ведение профессиональной деятельности в сфере среднего профессионального образования

ДИПЛОМ

О ПРОФЕССИОНАЛЬНОЙ ПЕРЕПОДГОТОВКЕ

140400001721

Документ о квалификации

Регистрационный номер
000234

Город
Якутск

«17» **ноября** 20 **22** г.

Настоящий диплом свидетельствует о том, что

Петров

Алгыс Афанасьевич

прошел(а) профессиональную переподготовку в (на)

Государственном автономном учреждении дополнительного профессионального образовани Республики Саха (Якутия) «Институт развития профессионального образования»

Решением от
11.11.2022

диплом предоставляет право
на ведение профессиональной деятельности в сфере
среднего профессионального образования

М.П.

Председатель комиссии
Руководитель
Секретарь

Государственном автономном профессиональном образовательном учреждении Кузбасский техникум архитектуры,геодезии и строительства» - удостоверение о повышения квалификации «Практика и методика реализация образовательных программ среднего профессионального образования с учетом спецификации стандартов Ворлдскиллс по компетенции «Кирпичная кладка»

Министерство образования и науки Кузбасса
Государственное автономное профессиональное образовательное учреждение
«Кузбасский техникум архитектуры, геодезии и строительства»
(ГАПОУ «КузТАГиС»)

УДОСТОВЕРЕНИЕ
О ПОВЫШЕНИИ КВАЛИФИКАЦИИ

420800090235

Документ о квалификации

Регистрационный номер
423

Город
Кемерово

Дата выдачи
05.06.2020

Настоящее удостоверение подтверждает то, что

Петров
Алгыс Афанасьевич

с 28 мая 2020 года по 05 июня 2020 года

прошёл(а) повышение квалификации в (на)
ГАПОУ «Кузбасский техникум архитектуры, геодезии и строительства»

по дополнительной профессиональной программе повышения квалификации преподавателей (мастеров производственного обучения) «Практика и методика реализации образовательных программ среднего профессионального образования с учетом спецификации стандартов Ворлдскиллс по компетенции «Кирпичная кладка»
в объеме 76 часов

М.П.

Руководитель С.Н. Нифонтов

Секретарь Д.А. Пуряев

Академия Ворлдскиллс Россия – свидетельство на право проведения чемпионатов по стандартом Ворлдскиллс в рамках своего региона по компетенции «Облицовка плиткой»

world skills Russia

СВИДЕТЕЛЬСТВО № 0000026265

Петров Алгыс Афанасьевич — ФАМИЛИЯ И.О.

Облицовка плиткой — КОМПЕТЕНЦИЯ

СВИДЕТЕЛЬСТВО ДАЕТ ПРАВО ПРОВЕДЕНИЯ ЧЕМПИОНАТОВ ПО СТАНДАРТАМ WORLDSKILLS В РАМКАХ СВОЕГО РЕГИОНА

СВИДЕТЕЛЬСТВО ВЫДАНО СРОКОМ НА 2 ГОДА

15.11.2022
ДАТА ВЫДАЧИ

ТЕХНИЧЕСКИЙ ДИРЕКТОР
А.Ю. ТЫМЧИКОВ

II. Результаты освоения обучающимися образовательных программ (по итогам мониторингов, проводимых организацией)

Результаты освоения обучающимися образовательных программ

год	Наименование практики	Часы обучения в мастерской
2020/21 уч.г.	СиЭЗ – 18 Учебная практика - УП.05 Выполнение работ по профессии 12680 «Каменщик»	144 ч.
	МОСР-19 Учебная практика ПМ 02 Выполнение облицовочных работ плитками и плитами	144 ч.
2021/22 уч.г.	СиЭЗ-19/9 Учебная практика - УП.05 Выполнение работ по профессии 12680 «Каменщик»	144 ч.
	СиЭЗ-20 Учебная практика - ПМ.05 Выполнение работ по профессии 12680 «Каменщик»	72 ч.
	СиЭЗ-20 Производственная практика - ПП.05 Выполнение работ по профессии 12680 «Каменщик»	144 ч.
	СиЭЗ-19 Учебная практика - ПП.05 Выполнение работ по профессии 12680 «Каменщик»	144 ч.
	СиЭЗ-19 Производственная практика - ПП.05 Выполнение работ по профессии 12680 «Каменщик»	144 ч.
2022/23 уч.г.	МОСР-21/9 Учебная практика - УП.02 - Выполнение облицовочных работ плитками и плитами	216 ч.
	МОСР-21/9 Производственная практика - ПП.02 - Выполнение облицовочных работ плитками и плитами	180 ч.

Мониторинг прохождения учебной и производственной практики студентами за 2020/2021 г.

Группа	Кол-во студентов	Успеваемость	Качество успеваемости
СиЭЗ – 18 Учебная практика - УП.05 Выполнение работ по профессии 12680 «Каменщик»	21	85,7 %	55,6 %
СиЭЗ-19/9 Учебная практика - УП.05 Выполнение работ по профессии 12680 «Каменщик»	23	86,9 %	95 %
СиЭЗ-20 Учебная практика - ПМ.05 Выполнение работ по профессии 12680 «Каменщик»	22	90,9 %	90 %
СиЭЗ-20 Производственная практика - ПП.05 Выполнение работ по профессии 12680 «Каменщик»	22	90,9 %	90 %
ИТОГО:	88	88,6 %	82,65 %

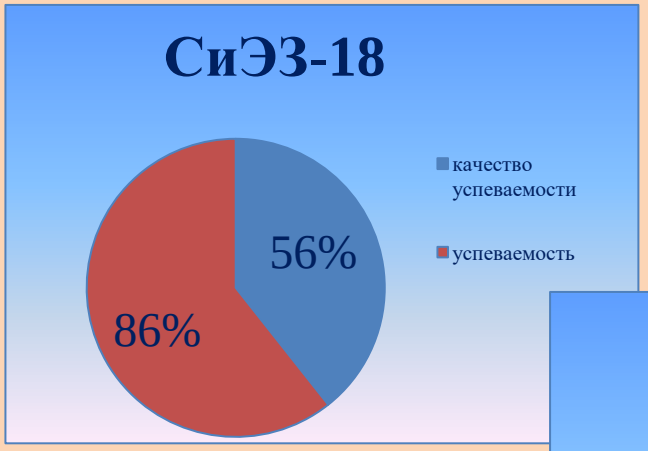

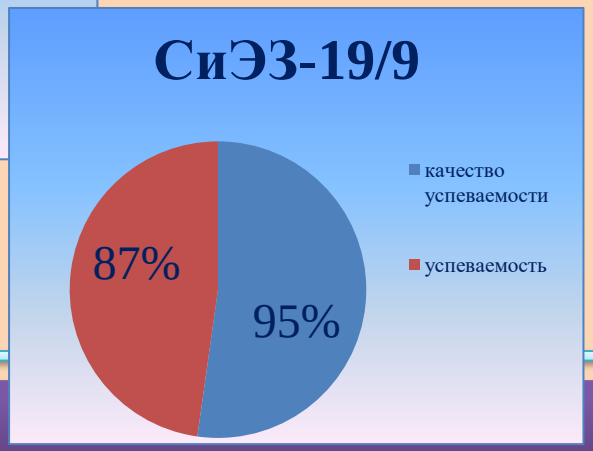

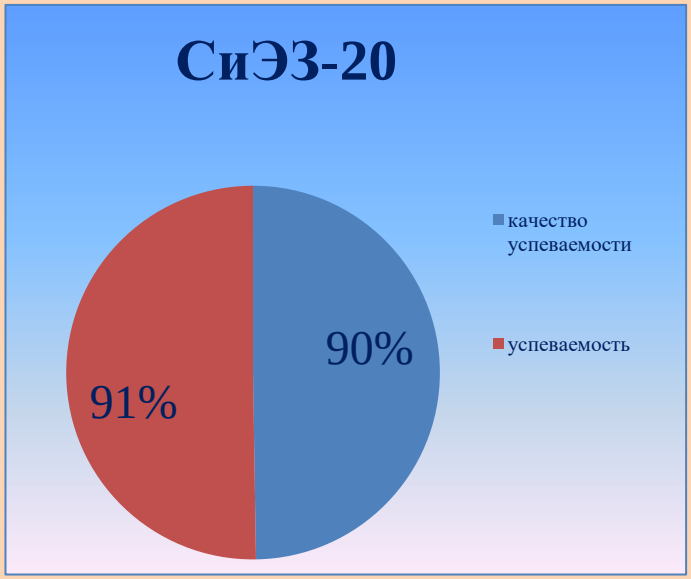

Мониторинг прохождения учебной и производственной практики студентами за 2021/2022 г.

Группа	Кол-во студентов	Успеваемость	Качество успеваемости
СиЭЗ-19 Учебная практика - ПП.05 Выполнение работ по профессии 12680 «Каменщик»	15	100 %	73,3 %
СиЭЗ-19 Производственная практика - ПП.05 Выполнение работ по профессии 12680 «Каменщик»	15	100 %	73,3 %
ИТОГО:	30		

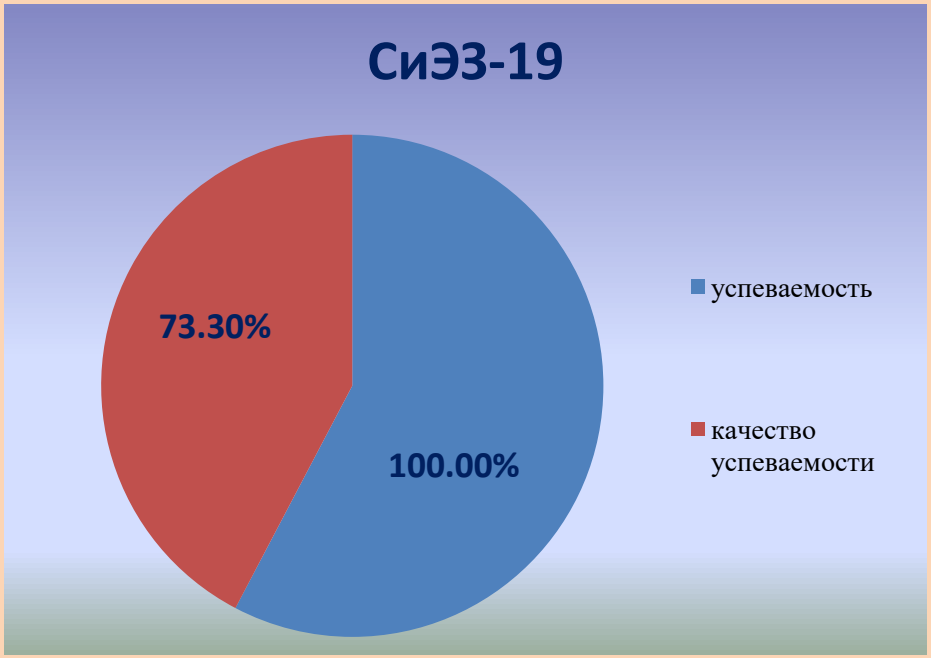

ПА в форме демонстрационного экзамена по стандартам Ворлдскиллс по компетенции «Кирпичная кладка» в группе СиЭЗ-18

REDMI NOTE 8 PRO
AI QUAD CAMERA

20 Кирпичная кладка - Bricklaying

100 Scale Marks

ное образовательное учреждение Республики Саха (Якутия) ""Якутский коммунально-ст

Name	Member	Total
Батыгина, Кристина Сергеевна	Республика Саха (Якутия)	9.70
Домбровский, Владислав Дмитриевич	Республика Саха (Якутия)	9.00
Аброшитов, Дмитрий Алесеевич	Республика Саха (Якутия)	7.80
Сергеева, Нарыйа Николаевна	Республика Саха (Якутия)	7.80
Васильев, Никита Егорович	Республика Саха (Якутия)	7.70
Русу, Габриел	Республика Саха (Якутия)	5.60
Слепцов, Сергей Альбертович	Республика Саха (Якутия)	5.00

Name	Member	Total
Неустроев, Семен Андреевич	Республика Саха (Якутия)	10.85
Домбровский, Матвей Дмитриевич	Республика Саха (Якутия)	7.00
Ильинов, Матвей Олегович	Республика Саха (Якутия)	6.10
Винокурова, Дайаана Анатольевна	Республика Саха (Якутия)	5.90
Донской, Алгыстан Дмитриевич	Республика Саха (Якутия)	5.90
Судинов, Владимир Николаевич	Республика Саха (Якутия)	4.00
Павлова, Сайдыына Владиславовна	Республика Саха (Якутия)	0.00

Name	Member	Total
Агавердиев, Амир Алиевич	Республика Саха (Якутия)	8.10
Токарева, Дарья Сергеевна	Республика Саха (Якутия)	6.90
Горохов, Семен Николаевич	Республика Саха (Якутия)	6.40
Васильев, Константин Иванович	Республика Саха (Якутия)	5.70
Белокиев, Лорс Микаиловия	Республика Саха (Якутия)	4.20
Федоров, Олег Юрьевич	Республика Саха (Якутия)	0.00
Захаров, Антон Васильевич	Республика Саха (Якутия)	0.00

На основе перевода оценок согласно положения ЯКСТ о ДЭ студенты получили следующие оценки:

- **3 студента сдали на оценку «хорошо»;**

-15 студентов сдали на оценку «удовлетвор.» .

-- 3 студента не смогли выйти на экзамен

ГИА в форме демонстрационного экзамена по стандартам Ворлдскиллс по компетенции «Кирпичная кладка» в группе СиЭЗ-19

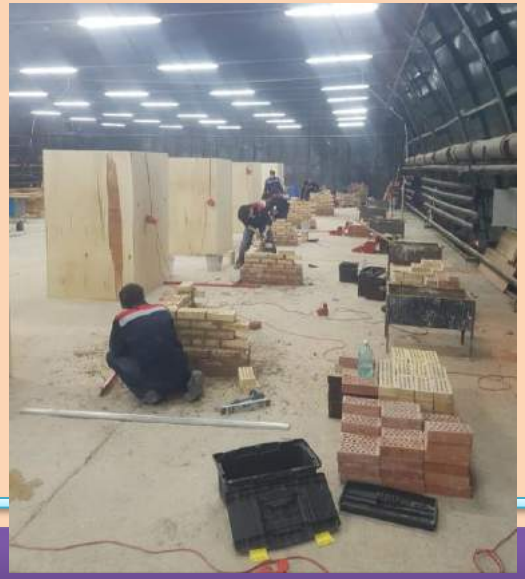

ГИА в форме демонстрационного экзамена по стандартам Ворлдскиллс по компетенции «Кирпичная кладка» в группе СиЭЗ-19

Алексеев Афанасий Дмитриевич

alekseev.afoni@gmail.com

Результаты (скиллс-паспорт): 21.04/35

Андросов Николай Петрович

androsov.kolia@mail.ru

Результаты (скиллс-паспорт): 20.51/35

Бабанин Аркадий Алексеевич

arkadijbabanin009@gmail.com

Результаты (скиллс-паспорт): 12.65/35

Герасимов Алексей Алексеевич

Shadowrose50@mail.ru

Результаты (скиллс-паспорт): 13.82/35

Григорьев Юрий Игоревич

mr.infinity37@gmail.com

Результаты (скиллс-паспорт): 13.62/35

Данилов Семен Анатольевич

senyadaniiiilov@gmail.com

Результаты (скиллс-паспорт): 19/35

Егоров Александр Леонидович

ae7726648@gmail.com

Результаты (скиллс-паспорт): 19.61/35

Захарова Анна Степановна

anyazakharova001@icloud.com

Результаты (скиллс-паспорт): 13.71/35

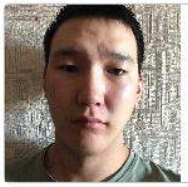

Николаев Константин Юрьевич

kostokyn.nikolaev21@gmail.com

Результаты (скиллс-паспорт): 11.86/35

Пусип Сергей Павлович

pusipsergej@gmail.com

Результаты (скиллс-паспорт): 16.91/35

Елисеев Мичил Степанович

eliseevmichil12@gmail.com

Результаты (скиллс-паспорт): 16.09/35

Колесов Виктор Игоревич

Kolesovviktor33067@gmail.com

Результаты (скиллс-паспорт): 22.31/35

Павлов Владимир Альбертович

bobanchopavlov2001@gmail.com

Результаты (скиллс-паспорт): 0/35

Седалищев Дьулустаан Андреевич

Sedalishev01@gmail.com

Результаты (скиллс-паспорт): 19.59/35

Федотов Николай Васильевич

Fnikolaj495@gmail.com

Результаты (скиллс-паспорт): 17.21/35

Мониторинг ГИА и ПА в форме демонстрационного экзамена по стандартам Ворлдскиллс по компетенции «Кирпичная кладка»

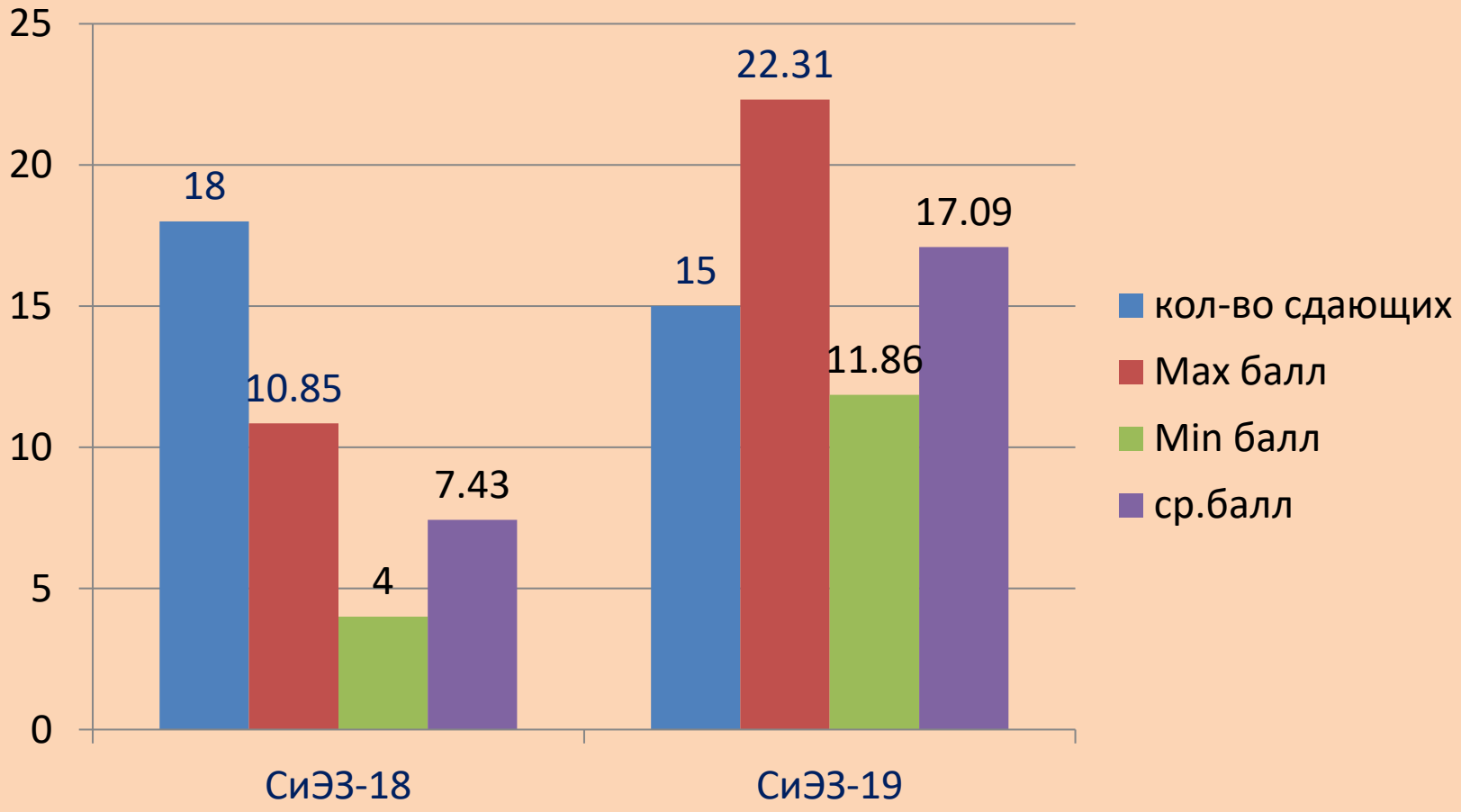

III. Результаты участия обучающихся в выставках, конкурсах, олимпиадах, конференциях, соревнованиях

«ЭКО фестиваль»

Мастер-класс «Изготовление подделок из отходов керамической плитки»
группа МОСР-19 по компетенции «Облицовка плиткой»
под руководством мастера п/о Давлетова А.Р.

V. Эффективность работы по программно-методическому сопровождению образовательного процесса

Разработка программ учебной и производственной практики

год	Наименование практики	Часы обучения в мастерской
2020/21 уч.г.	СиЭЗ – 18 Учебная практика - УП.05 Выполнение работ по профессии 12680 «Каменщик»	144 ч.
	МОСР-19 Учебная практика ПМ 02 Выполнение облицовочных работ плитками и плитами	144 ч.
2021/22 уч.г.	СиЭЗ-19/9 Учебная практика - УП.05 Выполнение работ по профессии 12680 «Каменщик»	144 ч.
	СиЭЗ-20 Учебная практика - ПМ.05 Выполнение работ по профессии 12680 «Каменщик»	72 ч.
	СиЭЗ-20 Производственная практика - ПП.05 Выполнение работ по профессии 12680 «Каменщик»	144 ч.
	СиЭЗ-19 Учебная практика - ПП.05 Выполнение работ по профессии 12680 «Каменщик»	144 ч.
	СиЭЗ-19 Производственная практика - ПП.05 Выполнение работ по профессии 12680 «Каменщик»	144 ч.
2022/23 уч.г.	МОСР-21/9 Учебная практика - УП.02 - Выполнение облицовочных работ плитками и плитами	216 ч.
	МОСР-21/9 Производственная практика - ПП.02 - Выполнение облицовочных работ плитками и плитами	180 ч.

VI. Результаты использования новых образовательных технологий

мастер-класс в дистанционном формате «Кирпичная кладка»

ранняя профориентация для школ города и республики – 2020 г.

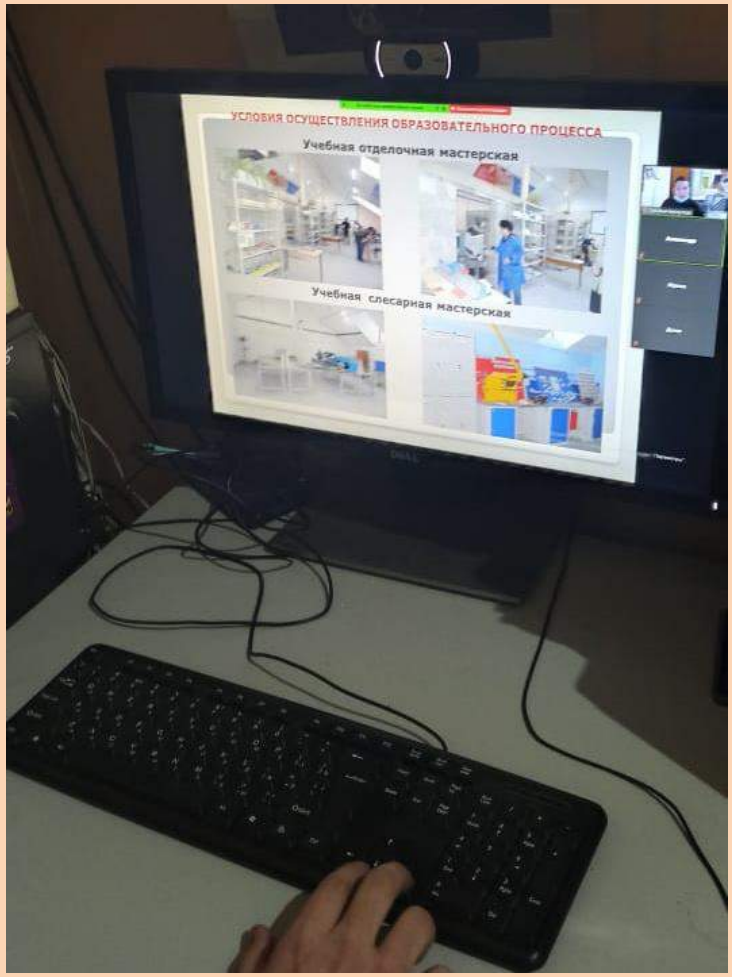

Мастер-класс, обучающие уроки в сети интернет

https://www.youtube.com/watch?v=xDW-oPlT-XA

VII. Обобщение и распространение опыта практических результатов своей профессиональной деятельности, публикация трудов

Профориентационная работа в рамках проекта Академии Ворлдскиллс «Билет в будущее» - 2019 г. очная форма

мастер-класс

профориентационная работы для школ города и республики – 2020 г.

IV семейный фестиваль конкурса профессионального мастерства «ПрофСтарт»

Управление образования окружной администрации города Якутска
МБОУ ДО «Детский (подростковый) центр» ГО «город Якутск»

ВЫБОР ПРОФ ЯКУТСК
Центр профессиональных проб

Благодарственное письмо

Оргкомитет выражает благодарность

Петрову Алгысу Афанасьевичу

эксперту IV семейного фестиваля-конкурса профессиональных проб «ПрофСтарт» в направлении «Будущее Якутска».
Спасибо Вам за мастер-класс, возможность учиться и за бесценный опыт, необходимый для любого родителя, заинтересованного в профессиональном становлении своего ребенка.

Начальник УО ОА г. Якутска — А.К. Семенов

Директор МБОУ ДО ДПЦ — И.Н. Петрова

27 февраля 2021 год

Проф Старт

VIII. Результативность внеурочной деятельности мастера производственного обучения

Кружкова работа «Кирпичная кладка»

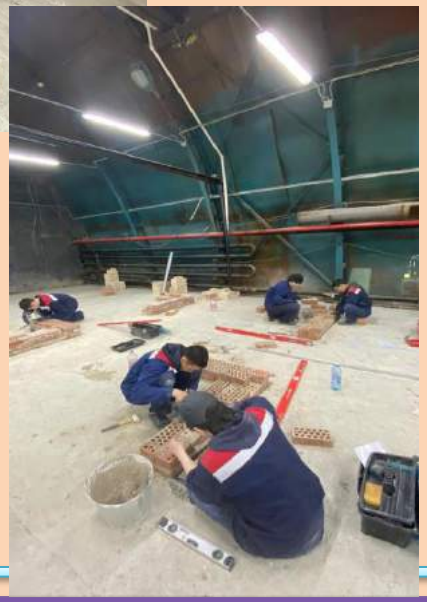

IX. Результативность работы в рамках социального партнёрства

Программа дуального обучения с ООО «Адгезия» село Бердигестях Горного района группы ССМР-20/9 - 11 студентов

X. Результаты проведенных мастером производственного обучения конференций, выставок, конкурсов профессионального мастерства, иных конкурсов и аналогичных мероприятий (в области обучаемого ПМ, курса обучающихся)

VIII Национальный чемпионат «Молодые профессионалы» Ворлдскиллс Россия в дистанционной форме

Линейный эксперт – Петров А.А.

IX Открытый региональный чемпионат «Молодые профессионалы» Ворлдскиллс Россия Республики Саха (Якутия) - 2021

Муниципальный этап соревнований по профессиональному мастерству «Молодые профессионалы» (Юниоры) Республики Саха (Якутия)

Линейный эксперт – Петров А.А.

ДИПЛОМ ЭКСПЕРТА

МУНИЦИПАЛЬНЫЙ
ОТБОРОЧНЫЙ ЭТАП СОРЕВНОВАНИЙ
ПО ПРОФЕССИОНАЛЬНОМУ МАСТЕРСТВУ
«МОЛОДЫЕ ПРОФЕССИОНАЛЫ» (ЮНИОРЫ)
РЕСПУБЛИКИ САХА (ЯКУТИЯ)

ПЕТРОВ
АЛГЫС
АФАНАСЬЕВИЧ

МАСТЕР ПРОИЗВОДСТВЕННОГО ОБУЧЕНИЯ
ГБПОУ РС(Я) "ЯКУТСКИЙ КОММУНАЛЬНО-СТРОИТЕЛЬНЫЙ ТЕХНИКУМ"

КОМПЕТЕНЦИЯ: МАЛЯРНЫЕ И ДЕКОРАТИВНЫЕ РАБОТЫ

ЯКУТСК 3-4 НОЯБРЯ 2022 ГОД

ОРГКОМИТЕТ

juniors

Поощрения за профессиональную деятельность

Благодарственное письмо
МБОУ ДО «Детский (подростковый) центр»

Управление образования окружной администрации города Якутска
МБОУ ДО «Детский (подростковый) центр» ГО «город Якутск»

Выбор ПРОФ Якутск
Центр профессиональных проб

Благодарственное письмо

Оргкомитет выражает благодарность

Петрову Алгысу Афанасьевичу

эксперту IV семейного фестиваля-конкурса профессиональных проб «ПрофСтарт» в направлении «Будущее Якутска».
Спасибо Вам за мастер-класс, возможность учиться и за бесценный опыт, необходимый для любого родителя, заинтересованного в профессиональном становлении своего ребенка.

Начальник УО ОА г. Якутска — А.К. Семенов
Директор МБОУ ДО ДПЦ — Н.Н. Петрова

27 февраля 2021 год

Проф Старт

ГАПОУ РС (Я) «Центр развития профессиональных компетенций»

worldskills Russia
Молодые профессионалы

СЕРТИФИКАТ ЭКСПЕРТА

вручается

Петрову Алгысу Афанасьевичу
(ф.и.о.)

Сухое строительство и штукатурные работы
(Компетенция)

За участие в VI Открытом региональном чемпионате
«Молодые профессионалы»
(Ворлдскиллс Россия) Республики Саха Якутия

Главный Эксперт — Арутюнян А.А.
Руководитель РКЦ «Молодые профессионалы» Ворлдскиллс Россия в РС(Я) — /В.Г. Хабаров/

Республика Саха (Якутия), 16-25 февраля 2018 г.

IV Открытого регионального чемпионата «Молодые профессионалы» по компетенции «Сухое строительство и штукатурные работы»

IX Открытого регионального чемпионата «Молодые профессионалы» по компетенции «Сухое строительство и штукатурные работы» в категории Юниоры

worldskills Russia

juniors

ДИПЛОМ ЭКСПЕРТА

Петрову Алгысу Афанасьевичу

(ФИО)

ГБПОУ РС (Я) "Якутский коммунально-строительный техникум"

(организация)

Сухое строительство и штукатурные работы

(компетенция)

ЗА УЧАСТИЕ В IX ОТКРЫТОМ РЕГИОНАЛЬНОМ ЧЕМПИОНАТЕ «МОЛОДЫЕ ПРОФЕССИОНАЛЫ» (WORLDSKILLS RUSSIA) - 2021 РЕСПУБЛИКИ САХА (ЯКУТИЯ)

г.Якутск

(место)

18 - 29 января 2021г.

И.А. ОКОНЕШНИКОВ

Руководитель РКЦ

worldskills Russia

ДИПЛОМ ЭКСПЕРТА

Петрову Алгысу Афанасьевичу

(ФИО)

ГБПОУ РС (Я) "Якутский коммунально-строительный техникум"

(организация)

Сухое строительство и штукатурные работы

(компетенция)

ЗА УЧАСТИЕ В IX ОТКРЫТОМ РЕГИОНАЛЬНОМ ЧЕМПИОНАТЕ «МОЛОДЫЕ ПРОФЕССИОНАЛЫ» (WORLDSKILLS RUSSIA) - 2021 РЕСПУБЛИКИ САХА (ЯКУТИЯ)

г.Якутск

(место)

18 - 29 января 2021г.

И.А. ОКОНЕШНИКОВ

Руководитель РКЦ

IX Открытого регионального чемпионата «Молодые профессионалы» по компетенции «Сухое строительство и штукатурные работы» в категории Молодые профессионалы

НОСТРОЙ
НАЦИОНАЛЬНОЕ
ОБЪЕДИНЕНИЕ СТРОИТЕЛЕЙ

Ассоциация «Национальное объединение строителей»

Благодарственное письмо

вручается

Петрову Алгысу Афанасьевичу

Мастеру ГБОУ РС(Я)
«Якутский коммунально-строительный техникум»

Ассоциация «Национальное объединение строителей» выражает Вам искреннюю благодарность за активное участие по итогам проведения Конкурса профессионального мастерства «Строймастер-2022» среди саморегулируемых организаций по Дальневосточному федеральному округу на территории Республики Саха (Якутия) в номинациях:
«Лучший штукатур», «Лучший каменщик», «Лучший монтажник каркасно-обшивных конструкций».

Координатор по ДФО Ассоциации «Национальное объединение строителей» **А.И. Габышев**

г. Якутск, 2022 г.

Конкурс профессионального мастерства «Строймастер – 2022» среди СРО по ДВФО в РС (Я)