Министерство образования и науки Республики Саха (Якутия)
Государственное бюджетное профессиональное образовательное учреждение
Республики Саха (Якутия) «Якутский коммунально-строительный техникум»

ПОРТФОЛИО
Суханова Любовь Николаевна,
преподаватель профессиональных модулей

г. Якутск, 2018 год

Ф.И.О.	**Суханова Любовь Николаевна**
Место работы:	ГБПОУ РС (Я) «Якутский коммунально-строительный техникум»
Должность:	Преподаватель профессиональных модулей
Стаж:	Общий трудовой стаж – 15 лет Педагогический стаж –7 лет В данном ОУ – 7 лет
Образование:	**Высшее.** ФГАОУ ВПО «Северо-Восточный федеральный университет имени М.К. Аммосова» по специальности «Теплогазоснабжение и вентиляция», 2010 г. **Среднее-специальное.** ГОУ СПО «Якутский коммунально-строительный техникум» , 2006 г. с отличием
Имеющаяся категория	первая
Претендует на категорию	высшую

Итоговые показатели учебной деятельности

- **Общая педагогическая нагрузка преподавателя за 5 уч. лет:**

Учебный год	Общая пед. нагрузка
2013/14	273
2014/15	386
2015/16	488
2016/17	496
2017/18	613

Показатели учебной работы за 2013/14 учебный год

Группа	Учебная дисциплина	Всего студентов	Аттесто-вано	Итоги успеваемости					
				«5»	«4»	«3»	«2»	% успев.	% качества
ЭГО-13	Газ.котел. агрегаты	26	26	4	10	12	-	100	53,8
ТиТО-12	МДК 01.01	13	13	2	8	3	-	100	76,9
СТУЗ-11	МДК 03.01	8	8	2	3	3	-	100	62,5
СТУЗ-11	МДК 03.02	8	8	2	3	3	-	100	62,5
ЭГО-13	Газ.котел. агрегаты	26	26	4	10	12	-	100	53,8
							Итого:	100	63,9

Динамика успеваемости и качества успеваемости за 2013/14 уч. год

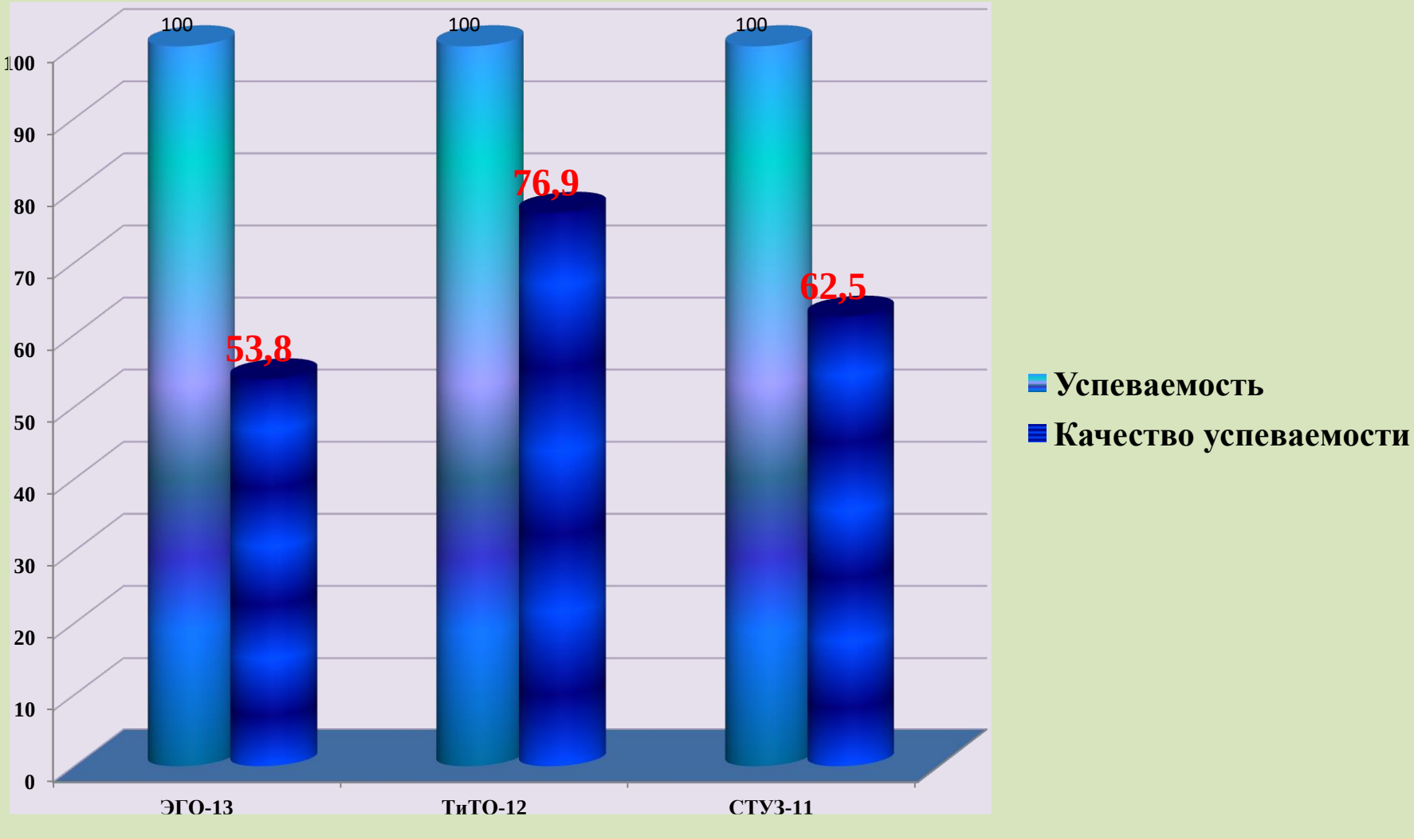

Показатели учебной работы за 2014/15 учебный год

Группа	Учебная дисциплина	Всего студентов	Аттесто-вано	Итоги успеваемости					
				«5»	«4»	«3»	«2»	% успев.	% качества
ЭГО-11	Газ.котел. агрегаты	14	14	4	7	3	-	100	79
ТиТО-12	МДК 01.01	13	13	4	5	4	-	100	70
ТиТО-12	МДК 03.01	13	13	5	4	4	-	100	70
ТиТО-13	МДК 01.01	15	15	4	6	3	-	100	67
							Итого:	**100**	**71,5**

Динамика успеваемости и качества за 2014/15 год

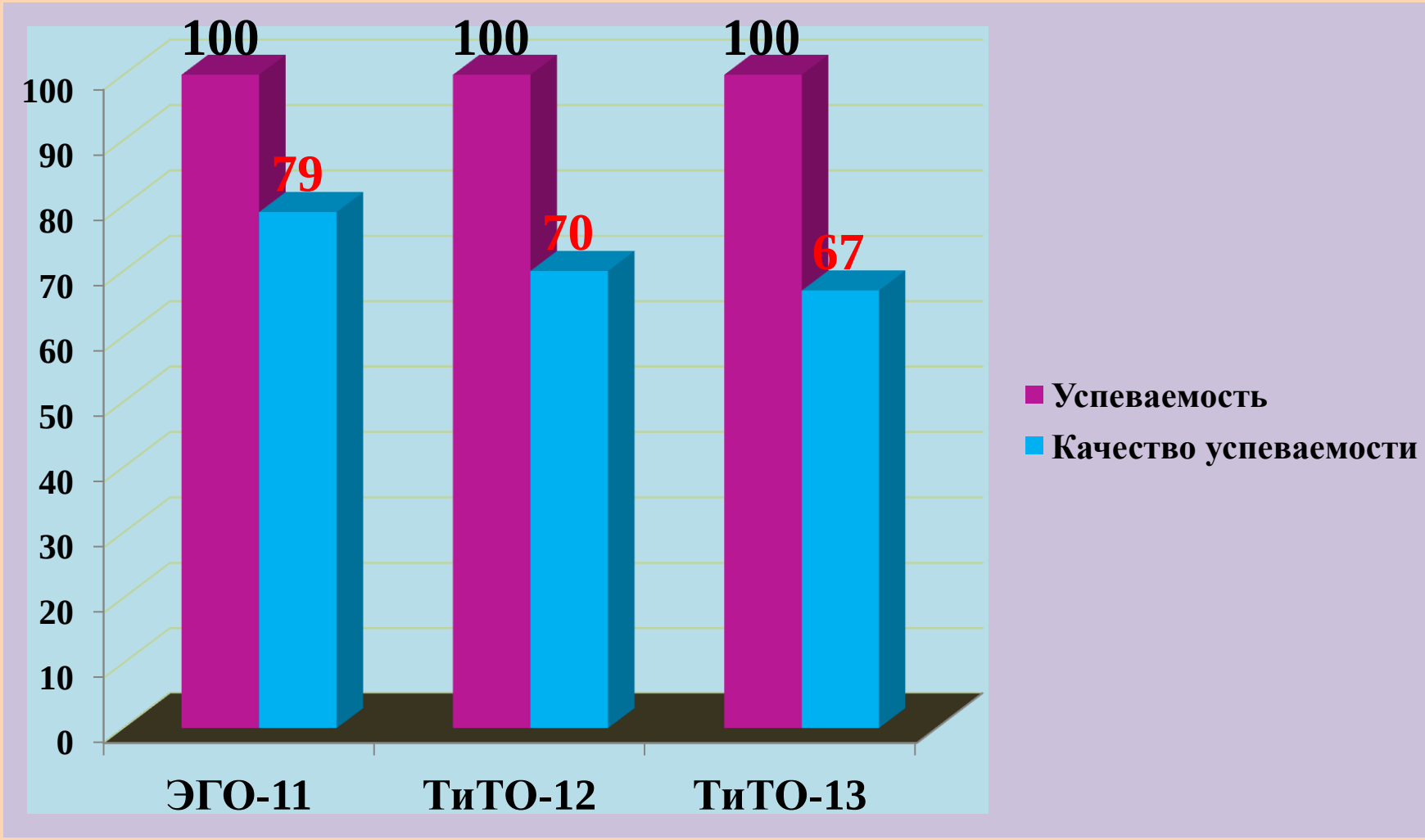

Показатели учебной работы за 2015/16 учебный год

Группа	Учебная дисциплина	Всего студентов	Аттесто-вано	Итоги успеваемости					
				«5»	«4»	«3»	«2»	% успев.	% качества
ЭГО-13	Газ.котел. агрегаты	13	13	6	4	3	-	100	77
ТиТО-13	МДК 01.01	13	13	6	5	2	-	100	85
ТиТО-13	МДК 02.01	13	13(зачет)	-	-	-	-	100	100
ТиТО-13	МДК 03.01	13	13	5	6	2	-	100	85
							Итого:	**100**	**86,7**

Динамика успеваемости и качества за 2015/16 год

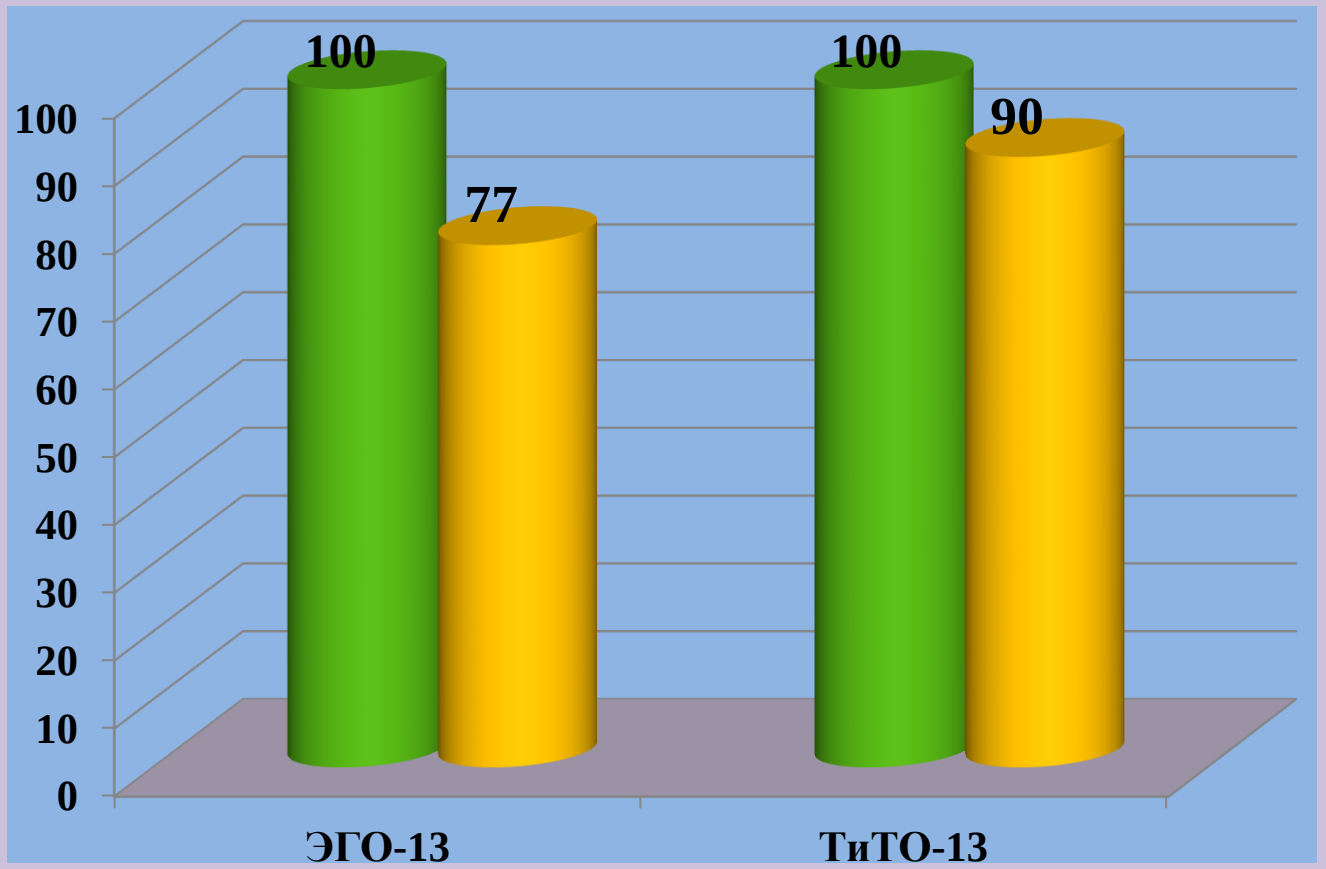

Показатели учебной работы за 2016/17 уч. год

Группа	Учебная дисциплина	Всего студентов	Аттесто-вано	Итоги успеваемости					
				«5»	«4»	«3»	«2»	% успев.	% качества
ТиТО-15	МДК 03.01	14	14	6	5	3	-	**100**	**78,5**
ТиТО-16	МДК 02.01	13	13	6	6	1	-	**100**	**92**
ЭГО-16	Газифицированные котельные агрегаты	19	19	7	12	-	-	**100**	**100**
							Итого:	**100**	**90,2**

Динамика успеваемости и качества за 2016/17 уч.гг.

Показатели учебной работы за 2017/18 учебный год (1 семестр)

Группа	Учебная дисциплина	Всего студентов	Аттесто-вано	Итоги успеваемости		
				зачет	% успев.	% качества
ТиТО-15	МДК 01.01	15	15	15	**100**	**100**
ТиТО-16	МДК 03.01	20	20	20	**100**	**100**
				Итого:	**100**	**100**

Динамика успевамости и качества за 2017/18 уч.гг (1 семестр)

Результаты государственной итоговой аттестации (ГИА) за последние 3 года

Группа	Год выпуска	Всего студентов	Руко-водство диплом-ным проекти-рованием	Итоги Государственной итоговой аттестации					
				«5»	«4»	«3»	«2»	% успев.	% качества
ТиТО -10	2013	10	5	4	1	-	-	100	100
ТиТО -12	2015	13	7	7	-	-	-	100	100
ТиТО-13	2016	19	10	6	4	-	-	100	100
ЭГО-14	2017	19	5	3	2	-	-	100	100
СТУЗ-14	2017	11	4	2	2	-	-	100	100
							Итого:	100	100

Динамика показателей учебных результатов обучающихся по годам (за 5 уч.лет)

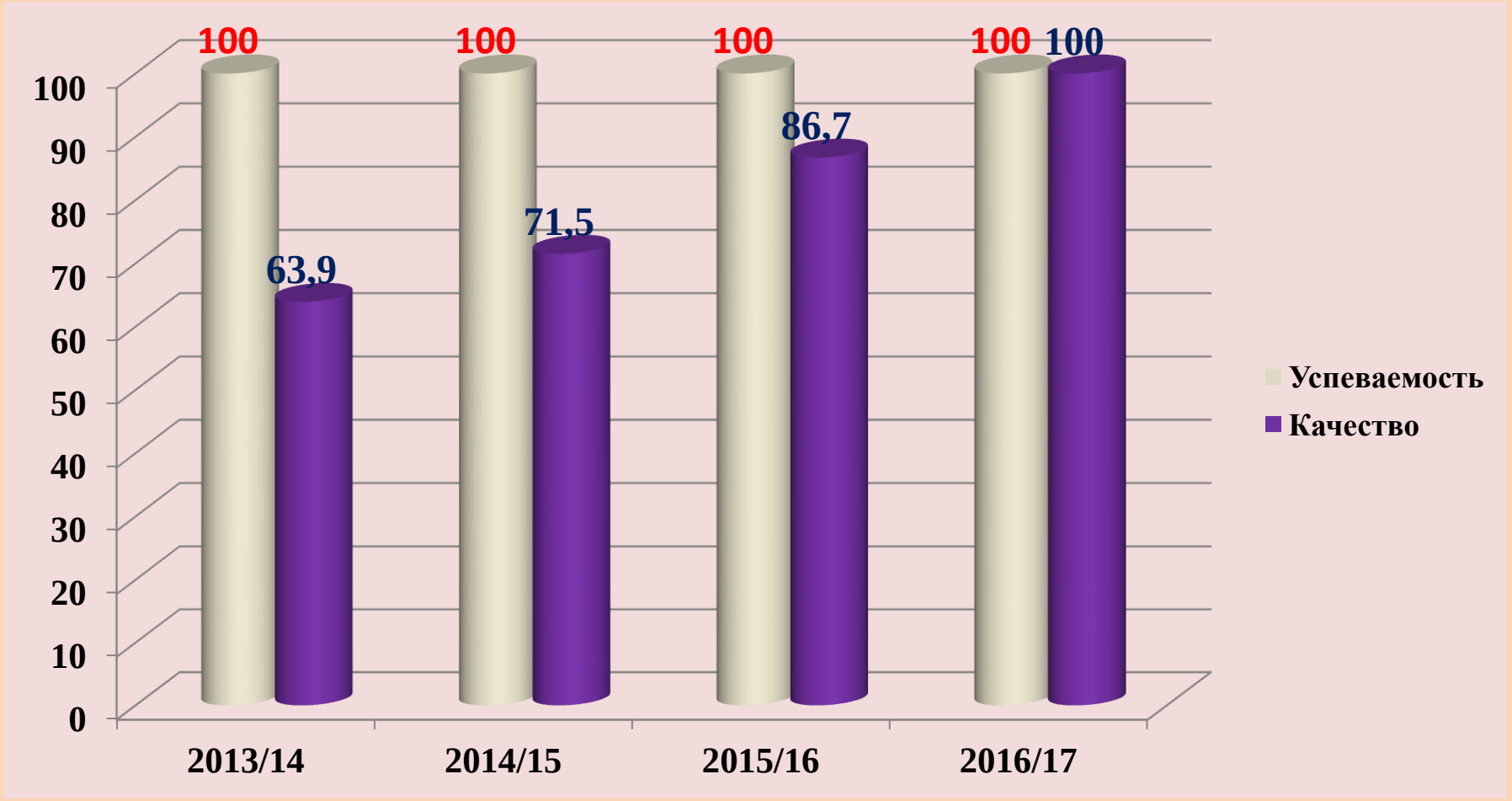

Достижения обучающихся (международный, всероссийский, республиканский, внутри ПОО

VIII Республиканская НПК «Шаг в будущую профессию

Благодарственное письмо

Государственное бюджетное профессиональное образовательное учреждение Республики Саха (Якутия) «Якутский коммунально-строительный техникум»

выражает огромную благодарность

Гамзину Илье,
студенту 2 курса гр. ТИПО-13

за активное участие

в VIII республиканской научно-практической конференции

«Шаг в Будущую профессию»,

посвященной 100-летию со дня рождения Р.А.Кулаковского.

Желаем Вам крепкого здоровья, развития духовно-нравственного, интеллектуального и творческого потенциала, успехов в учебе.

Директор С.В. Калинина

январь, 2015 г.

Достижения обучающихся (международный, всероссийский, республиканский, внутри ПОО

VI Республиканская

НПК «Шаг в будущую профессию»

МИНИСТЕРСТВО ПРОФЕССИОНАЛЬНОГО ОБРАЗОВАНИЯ,
ПОДГОТОВКИ И РАССТАНОВКИ КАДРОВ РЕСПУБЛИКИ САХА (ЯКУТИЯ)

VI РЕСПУБЛИКАНСКАЯ НАУЧНО-ПРАКТИЧЕСКАЯ КОНФЕРЕНЦИЯ
ОБУЧАЮЩИХСЯ УЧРЕЖДЕНИЙ НАЧАЛЬНОГО И СРЕДНЕГО ПРОФЕССИОНАЛЬНОГО ОБРАЗОВАНИЯ
«ШАГ В БУДУЩУЮ ПРОФЕССИЮ»,
посвященная Году Истории в Российской Федерации
и Году единения и дружбы народов в Республике Саха (Якутия)

Сертификат

УЧАСТНИКА КОНФЕРЕНЦИИ
ВЫДАН

Зодбоеву Вячеславу
Якутский коммунально-строительный техникум

за доклад на тему:
„Макет газораспределительной установки (ГРУ)"

МИНИСТР Г.С. КУРКУТОВ

п. Нижний Бестях, 2012

МИНИСТЕРСТВО ПРОФЕССИОНАЛЬНОГО ОБРАЗОВАНИЯ,
ПОДГОТОВКИ И РАССТАНОВКИ КАДРОВ РЕСПУБЛИКИ САХА (ЯКУТИЯ)

VI РЕСПУБЛИКАНСКАЯ НАУЧНО-ПРАКТИЧЕСКАЯ КОНФЕРЕНЦИЯ
ОБУЧАЮЩИХСЯ УЧРЕЖДЕНИЙ НАЧАЛЬНОГО
И СРЕДНЕГО ПРОФЕССИОНАЛЬНОГО ОБРАЗОВАНИЯ
«ШАГ В БУДУЩУЮ ПРОФЕССИЮ»,
посвященная Году Истории в Российской Федерации
и Году единения и дружбы народов в Республике Саха (Якутия)

Диплом
II СТЕПЕНИ

в секции Геология и добыча полезных ископаемых

ВРУЧАЕТСЯ

Зодбоеву Владиславу Чингисовичу

за доклад по теме: Газификация угля

МИНИСТР Г.С. КУРКУТОВ

п. Нижний Бестях, 2012

Достижения обучающихся (международный, всероссийский, республиканский, внутри ПОО

VI Республиканская НПК

«Шаг в будущую профессию»

Министерство профессионального образования, подготовки и расстановки кадров
Республики Саха (Якутия)

VIII РЕСПУБЛИКАНСКАЯ НАУЧНО-ПРАКТИЧЕСКАЯ КОНФЕРЕНЦИЯ «ШАГ В БУДУЩУЮ ПРОФЕССИЮ»,
ПОСВЯЩЕННАЯ 100-ЛЕТИЮ СО ДНЯ РОЖДЕНИЯ Р. А. КУЛАКОВСКОГО

СЕРТИФИКАТ

УЧАСТНИКА КОНФЕРЕНЦИИ

выдан Гамзину Илье

за доклад на тему: Использование недвижимых от зачистки резервуаров и трубопроводов в качестве вторичного сырья

Министр Д.Е. Глушко

г. Якутск, 2014

VIII Республиканская НПК

«Шаг в будущую профессию

Министерство профессионального образования, подготовки и расстановки кадров
Республики Саха (Якутия)

VIII РЕСПУБЛИКАНСКАЯ НАУЧНО-ПРАКТИЧЕСКАЯ КОНФЕРЕНЦИЯ «ШАГ В БУДУЩУЮ ПРОФЕССИЮ»,
ПОСВЯЩЕННАЯ 100-ЛЕТИЮ СО ДНЯ РОЖДЕНИЯ Р. А. КУЛАКОВСКОГО

СЕРТИФИКАТ

УЧАСТНИКА КОНФЕРЕНЦИИ

выдан Федорову Максиму Ивановичу

за доклад на тему: „Альтернативные виды выработки э/э - применение ГТУ"

Министр Д.Е. Глушко

г. Якутск, 2014

Достижения обучающихся (международный, всероссийский, республиканский, внутри ПОО

Межрегиональная НПК «Здоровье нации- в наших руках», 2018 год

Бжеленко Евгений – студент группы СИЭЗ 15

VII республиканская (межрегиональная) научно-практическая конференция учебно-исследовательской работы обучающихся образовательных организаций СПО «Здоровье нации – в наших руках», посвященная Году добровольца (волонтера) в Российской Федерации, Году содействия занятости населения в Республике Саха (Якутия) и Году новаторства (г. Якутск)

2018 Год добровольца (волонтёра) в России

Сертификат

Бжеленко Евгений, студент ГБПОУ РС(Я) "Якутский коммунально-строительный техникум" (рук. Попонарева И.В., Суханова Л.Н.)

За участие в VII республиканской (межрегиональной) научно-практической конференции учебно-исследовательской работы обучающихся образовательных организаций СПО «Здоровье нации – в наших руках», посвященная Году добровольца (волонтера) в Российской Федерации, Году содействия занятости населения в Республике Саха (Якутия) и Году новаторства (г. Якутск)
Надеемся на дальнейшее плодотворное сотрудничество.

Директор ГБПОУ РС(Я) "ЯМК" Д.А. Алексеев

г. Якутск
1 марта 2018 г.

Достижения обучающихся (международный, всероссийский, республиканский, внутри ПОО

Кужнеров Юрий, студент группы СТУЗ-14, **дипломант 3 степени** Дальневосточного чемпионата профессионального мастерства «WorldSkills»

Региональный открытый чемпионат по профессиональному мастерству
worldskills Хабаровский край
Russia

ДИПЛОМ

3 место

Награждается

Кужнеров
Юрий Юрьевич

призер III Регионального открытого чемпионата
по профессиональному мастерству «Ворлдскиллс Россия»

по компетенции

«Сантехника и отопление»

Первый заместитель Председателя
Правительства Хабаровского края
по вопросам инвестиционной,
территориальной и промышленной
политики

Н.Ю. Брусникин

Комсомольск-на-Амуре
27 сентября—1 октября 2015 года

Региональный открытый чемпионат по профессиональному мастерству
worldskills Хабаровский край
Russia

СЕРТИФИКАТ

настоящий сертификат подтверждает, что

Кужнеров
Юрий Юрьевич

принимал участие в III Региональном открытом чемпионате
по профессиональному мастерству «Ворлдскиллс Россия»

по компетенции

«Сантехника и отопление»

Первый заместитель Председателя
Правительства края по вопросам
инвестиционной, территориальной
и промышленной политики
Хабаровского края

Н.Ю. Брусникин

СУХОЙ КНААЗ
КНААЗ
КАМАЗ ЦЕНТР
KNAUF
iEK МИРЭКС

Комсомольск-на-Амуре
27 сентября—1 октября 2015 года

Достижения обучающихся (международный, всероссийский, республиканский, внутри ПОО

Открытый Региональный чемпионат
«Молодые профессионалы» (World Skills Russia) Республики Саха (Якутия), 2016 год
(компетенция «Сантехника и отопление»)

Артамонов Алексей – победитель по компетенции «Сантехника и отопление»

worldskills Russia Якутия2016

ДИПЛО

ВРУЧАЕТСЯ

Артамонову Алексею Сергеевичу

ЗА I МЕСТО

в Открытом региональном чемпионате
«Молодые профессионалы» (WorldSkills Russia)
Республики Саха (Якутия)

по компетенции
«Сантехника и отопление»

М.Ю. Присяжный
Министр профессионального образования, подготовки и расстановки кадров Республике Саха (Якутия)

Д.А. Уфимцев
Руководитель регионального координационного центра WorldSkills Russia в Республике Саха (Якутия)

1 – 5 марта
г. Якутск, 2016 г.

Достижения обучающихся (международный, всероссийский, республиканский, внутри ПОО

Республиканский форум молодых исследователей "Шаг в будущую профессию"

СЕРТИФИКАТ

выдан

Суханова Любовь Николаевна

руководителю проекта «Диспетчеризация газовых котельной с целью частичной оптимизации численности с созданием кустовых бригад»

студента «Якутский коммунально-строительный техникум»

Председатель оргкомитета
Заместитель министра
образования и науки РС(Я) А.А. Попов

г. Якутск
14-15 декабря 2017 года

Республиканский форум молодых исследователей «Шаг в будущую профессию»

Достижения обучающихся (международный, всероссийский, республиканский, внутри ПОО

Республиканский форум молодых исследователей «Шаг в будущую профессию»
Алексеев Айсен, студент группы ЭГО -17, 1 курс, рук. Суханова Л.Н.

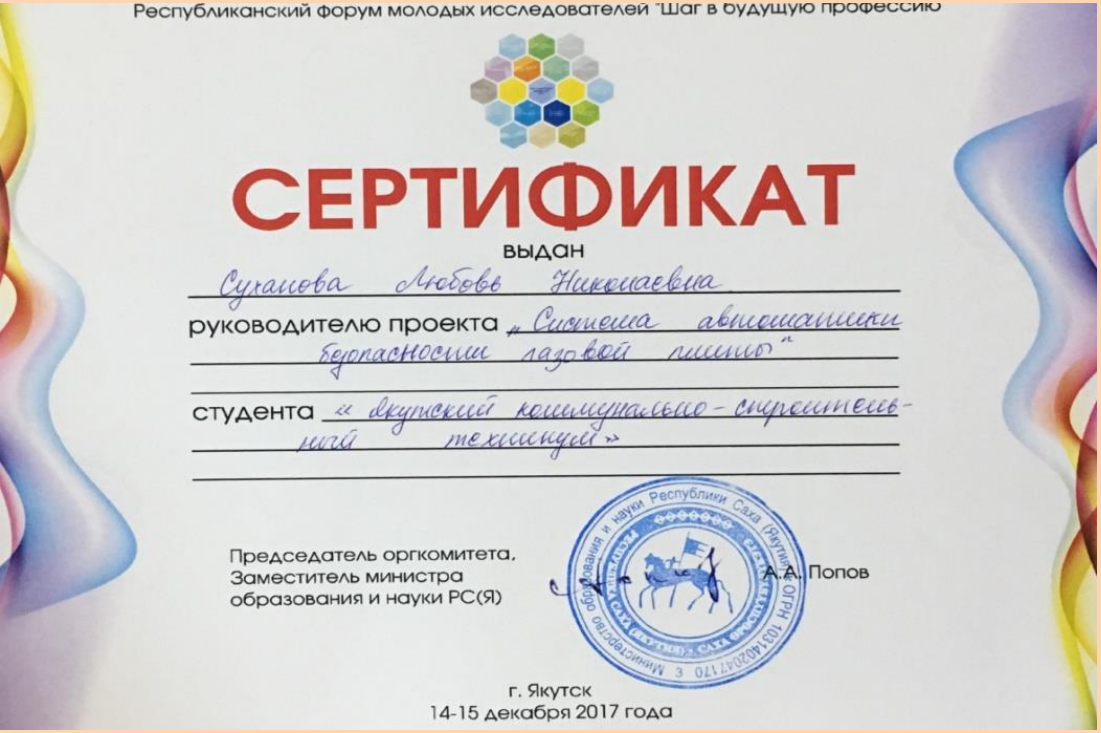
Республиканский форум молодых исследователей "Шаг в будущую профессию"

СЕРТИФИКАТ

выдан

Суханова Любовь Николаевна

руководителю проекта „Система автоматики безопасности газовой линии"

студента «якутский коммунально-строительный техникум»

Председатель оргкомитета,
Заместитель министра
образования и науки РС(Я) А.А. Попов

г. Якутск
14-15 декабря 2017 года

Достижения обучающихся (международный, всероссийский, республиканский, внутри ПОО

Республиканский форум молодых исследователей «Шаг в будущую профессию»

ДИПЛОМ

III степени

Награждается участник Республиканского форума молодых исследователей "Шаг в будущую профессию"

Бандеров Василий Серафимович

студент ГБПОУ РС(Я) „ЯКСТ"

Секция

Современные радио - оптические и электронные системы в технике. Энергетика, электротехника, электроника, связь. Энергетические системы будущего

Тема работы: Дисметчеризация газовых котельных с полной или частичной оптимизацией численности с созданием кустовых бригад

Председатель оргкомитета, Заместитель министра образования и науки РС(Я) А.А. Попов

г. Якутск
14-15 декабря 2017 года

Бандеров Василий, ст. группы ТИТО 15, дипломант 3 степени

Государственное автономное учреждение
дополнительного профессионального образования Республики Саха (Якутия)
«Институт развития профессионального образования»

РЕКОМЕНДАЦИЯ

В соответствии с решением Экспертного совета
еспубликанского форума молодых исследователей «Шаг в будущую профессию
г. Якутск, 14-15 декабря 2017 г.

НАУЧНО-ИССЛЕДОВАТЕЛЬСКАЯ РАБОТА

Дисметчеризация газовых котельных с полной или частичной оптимизацией численности с
название работы созданием кустовых бригад

Бандеров Василий Серафимович
фамилия, имя, отчество автора

ГБПОУ РС(Я) „ЯКСТ"
курс, образовательная организация, улус (город)

Суханова Любовь Николаевна
фамилия, имя, отчество и специальность научного руководителя

НАУЧНАЯ СЕКЦИЯ

Современные радио-оптические и электронные системы в технике. Энергетика
название научной секции электротехника, электроника, связь

председатель экспертного совета Васильев Павел Филиппович
фамилия, имя, отчество

направляется для рассмотрения Экспертного совета

XXVII Всероссийской научной конференции учащихся «Интеллектуальное Возрожде
27-30 апреля 2018 года, в Санкт-Петербург
http://www.iv.euspb.ru/

15 декабря 2017 г.

Достижения обучающихся (международный, всероссийский, республиканский, внутри ПОО

2015 год. Участие студентов в научно- технической выставке творческих работ в рамках республиканской НПК «Шаг в будущую профессию»
2 место. Макет ГРУ (руков. Чиркова Е.П., Осипова Г.Г., Суханова Л.Н.)

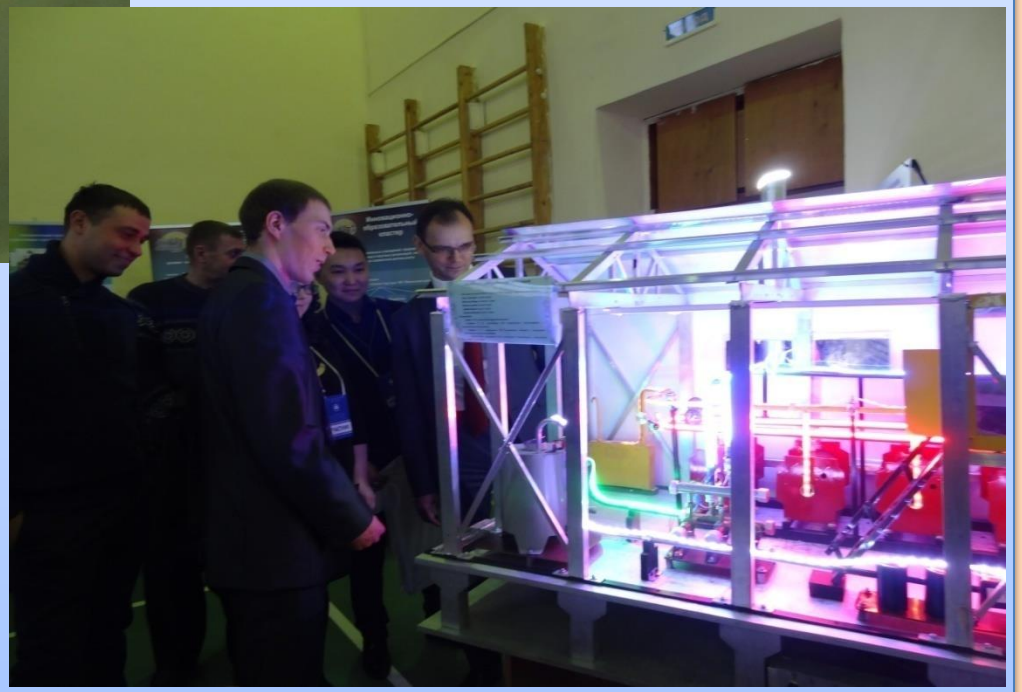

Распространение педагогического опыта (международный, всероссийский, республиканский, внутри ПОО

Областное государственное бюджетное профессиональное образовательное учреждение
«Томский коммунально – строительный техникум»

Сертификат

Вручен

Сухановой Любови Николаевне

преподавателю ГБПОУ РС(Я) "Якутский коммунально - строительный техникум"

за заочное участие
в III Всероссийской научно-практической конференции с Международным участием
«Учебно-исследовательская и проектная деятельность студентов как фактор формирования профессиональных компетенций»
в секции
«Проектная деятельность студентов как средство формирования профессиональной, социальной, творческой личности будущего специалиста»
(из опыта работы преподавателей)
и публикацию статьи

18.11.2015г.

Директор ОГБПОУ
«Томский коммунально- строительный техникум» В.А. Шендель

Министерство профессионального образования, подготовки и расстановки кадров Республики Саха (Якутия)
ГБПОУ РС(Я) «Якутский индустриально-педагогический колледж»

СЕРТИФИКАТ

выдан слушателю Республиканского научного семинара
«Исследовательская деятельность преподавателя»

Сухановой Любовь Николаевне, преподавателю ГБПОУ РС(Я) „Якутский коммунально-строительный техникум"

Директор ГБПОУ РС(Я) ЯИПК Т.А. Замятина

17 марта 2015 г.
Якутск

Распространение педагогического опыта (международный, всероссийский, республиканский, внутри ПОО

ГБПОУ РС (Я) « Якутский сельскохозяйственный техникум»

СЕРТИФИКАТ

участника республиканских педагогических чтений

«Профессионализм педагога как фактор повышения качества профессионального образования»
в направлении
Современные педагогические технологии как инструмент обеспечения качества образования.

выдан

Сухановой Любовь Николаевне

Директор А.П. Са

г. Якутск
25 ноября 2015 г.

МИНИСТЕРСТВО ПРОФЕССИОНАЛЬНОГО ОБРАЗОВАНИЯ,
ПОДГОТОВКИ И РАССТАНОВКИ КАДРОВ РЕСПУБЛИКИ САХА (ЯКУТИЯ)
Государственное бюджетное профессиональное образовательное учреждение РС(Я)
«Чурапчинский колледж»

СЕРТИФИКАТ

вручается

Сухановой Любовь Николаевне

участнику республиканской научно-практической конференции
«Подготовка технических кадров в условиях модернизации системы профессионального образования»

Директор Е.В. Попов

с. Чурапча
9 октября 2015 г.

Распространение педагогического опыта (международный, всероссийский, республиканский, внутри ПОО

Распространение педагогического опыта (международный, всероссийский, республиканский, внутри ПОО

ДИПЛОМ

1

СТЕПЕНИ

НАГРАЖДАЕТСЯ

Сухинова Любовь Николаевна

в секции: «Инновационные технологии преподавания при подготовке технических кадров» Республиканской научно-практической конференции в рамках 15-летия Чурапчинского колледжа

Директор Е.В. Попов

с. Чурапча

09.10.2015 г.

Распространение педагогического опыта (международный, всероссийский, республиканский, внутри ПОО

Министерство жилищно-коммунального хозяйства и энергетики
Республики Саха (Якутия)
Автономное учреждение Республики Саха (Якутия)
"Учебно-курсовой комбинат ЖКХ"

(Лицензия Министерство образования РС(Я) серия СЯ № 002616)

СЕРТИФИКАТ

Участника семинара
«Теплоснабжение в сфере ЖКХ»
(реализация приказа Минэнерго РФ от 12.03.2013г. № 103)
21-23 августа 2014 года

Сухановой
Любовь Николаевне

Зам.нач. департамента эксплуатации объектов ЖКХ
ГУП ЖКХ РС(Я)

Директор АУ РС (Я) "УКК ЖКХ" М.П. Коверник

г. Якутск
2014 г.

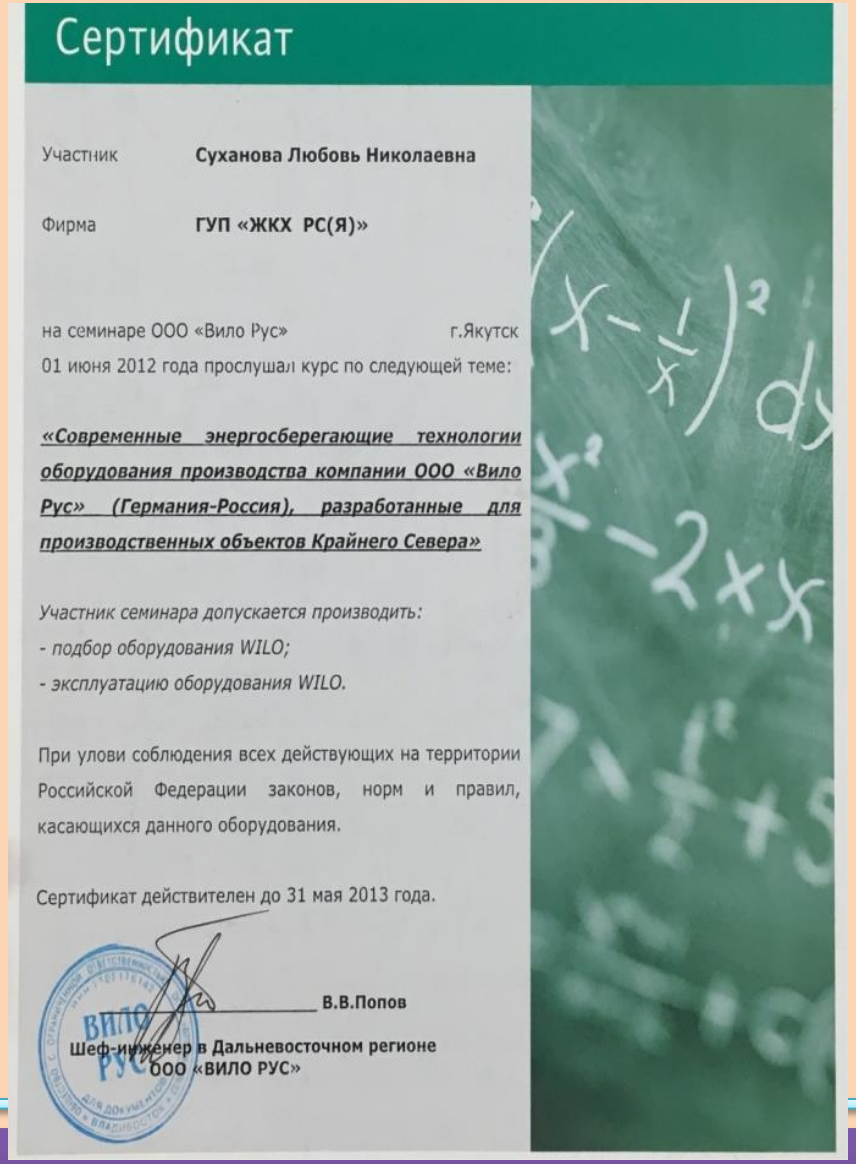

Сертификат

Участник Суханова Любовь Николаевна

Фирма ГУП «ЖКХ РС(Я)»

на семинаре ООО «Вило Рус» г.Якутск
01 июня 2012 года прослушал курс по следующей теме:

«Современные энергосберегающие технологии оборудования производства компании ООО «Вило Рус» (Германия-Россия), разработанные для производственных объектов Крайнего Севера»

Участник семинара допускается производить:
- подбор оборудования WILO;
- эксплуатацию оборудования WILO.

При улови соблюдения всех действующих на территории Российской Федерации законов, норм и правил, касающихся данного оборудования.

Сертификат действителен до 31 мая 2013 года.

В.В.Попов
Шеф-инженер в Дальневосточном регионе
ООО «ВИЛО РУС»

Распространение педагогического опыта (международный, всероссийский, республиканский, внутри ПОО

молодые профессионалы | worldskills Russia

СЕРТИФИКАТ

Вручается независимому эксперту

Сухановой Любовь Николаевне

Главный специалист ГУП МЖКХ РС (Я)

за участие в V Открытом региональном чемпионате «Молодые профессионалы» (WorldSkills Russia) Республики Саха (Якутия) по компетенции

«Сантехника и отопление»

Сивцев М.П.
Руководитель Регионального координационного центра «Молодые профессионалы» (WorldSkills Russia) в Республике Саха (Якутия)

ГАПОУ РС (Я) «Центр развития профессиональных компетенций»

worldskills Russia

МОЛОДЫЕ ПРОФЕССИОНАЛЫ

СЕРТИФИКАТ ЭКСПЕРТА

вручается

Сухановой Любовь Николаевне
(Ф.И.О.)

сантехника и отопление
(Компетенция)

За участие в VI Открытом региональном чемпионате «Молодые профессионалы» (Ворлдскиллс Россия) Республики Саха Якутия

Главный Эксперт
/В.М. Кокош/

Руководитель РКЦ «Молодые профессионалы» Ворлдскиллс Россия в РС(Я)
/В. Г. Хабаров/

Республика Саха (Якутия), 16-25 февраля 2018 г.

Распространение педагогического опыта (международный, всероссийский, республиканский, внутри ПОО

СОЮЗ «АГЕНТСТВО РАЗВИТИЯ ПРОФЕССИОНАЛЬНЫХ СООБЩЕСТВ И РАБОЧИХ КАДРОВ «МОЛОДЫЕ ПРОФЕССИОНАЛЫ (ВОРЛДСКИЛЛС РОССИЯ)»

СВИДЕТЕЛЬСТВО №00383

Суханова Любовь Николаевна

Ф.И.О.

Сантехника и отопление

КОМПЕТЕНЦИЯ

Свидетельство дает право участия в оценке демонстрационного экзамена по стандартам WorldSkills

Свидетельство выдано сроком на 2 (два) года

02.02.2017

ДАТА ВЫДАЧИ

ТЕХНИЧЕСКИЙ ДИРЕКТОР
А.Ю. ТЫМЧИКОВ

молодые профессионалы | worldskills Russia

Распространение педагогического опыта (международный, всероссийский, республиканский, внутри ПОО

Информационно-методическое
объединение педагогов "Эволюция"

ДИПЛОМ
I СТЕПЕНИ

Награждается победитель
Всероссийского педагогического
конкурса с международным
участием
"Современное занятие по
профессиональной специальности"

Суханова Любовь Николаевна

Преподаватель спец.дисциплин,
ГБПОУ РС (Я) «Якутский
коммунально-строительный техникум»

Председатель
организационного
комитета

Надточий

ИМОП "ЭВОЛЮЦИЯ"

серия СЗ-I №28-2015 от 20.05.2015г.

Министерство профессионального образования, подготовки и расстановки кадров РС(Я)
ГБПОУ РС(Я) «Якутский коммунально-строительный техникум»

СЕРТИФИКАТ

настоящий сертификат удостоверяет, что

Сухановой Любовь Николаевне, преподав. ПЦ

принял (а) участие во внутритехникумовском конкурсе методических разработок
преподавателей ГБПОУ РС(Я) «Якутский коммунально-строительный техникум»

Директор С.В. Калинина

г. Якутск- 2016 г.

Распространение педагогического опыта (международный, всероссийский, республиканский, внутри ПОО

Свидетельство о регистрации СМИ Эл № ФС77-61995 от 02.06.2015 г.

ЦЕНТР ДИСТАНЦИОННЫХ ИНТЕЛЛЕКТУАЛЬНЫХ ПРОЕКТОВ "INET"

ДИПЛОМ

№ 172

Награждается

Суханова Любовь Николаевна,

ГБПОУ РС (Я) «Якутский коммунально-строительный техникум»

занявшая I место

в Международном дистанционном конкурсе конспектов для воспитателей и педагогов

Конкурсная работа «ОБОРУДОВАНИЕ КОТЕЛЬНЫХ»

председатель Оргкомитета
к.п.н., доцент, Романова И.В.
01.04.2016 г.
г. Чебоксары

ПОРТАЛ ПЕДАГОГА

ДИПЛОМ

Серия ДС №13423 от 07.11.2017 г.

Настоящим дипломом награждается

преподаватель
ГБПОУ РС(Я) "Якутский коммунально-строительный техникум"
Якутск

Суханова Любовь Николаевна

занявший (ая) I место

в международном конкурсе
"Информационно-коммуникационные технологии (ИКТ) в образовании"

Главный редактор В.В.Богданов

Распространение педагогического опыта (международный, всероссийский, республиканский, внутри ПОО

II степени

вручается

Суханова Любовь Николаевна, преподавателю профессиональных модулей.

за участие во внутритехникумовском конкурсе методических разработок педагогических работников ГБПОУ РС (Я) «Якутский коммунально-строительный техникум»

Директор ГБПОУ РС (Я) «ЯКСТ» Калинина С.В.

Апрель, 2016 г.

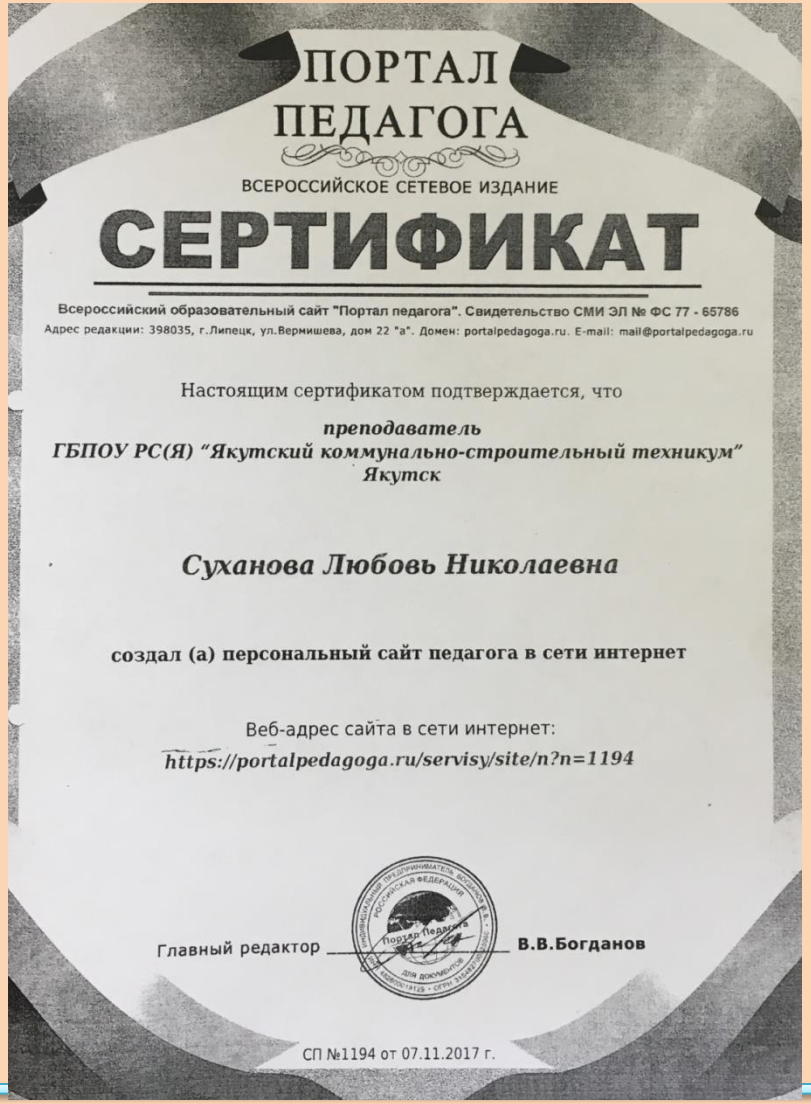

ПОРТАЛ ПЕДАГОГА

ВСЕРОССИЙСКОЕ СЕТЕВОЕ ИЗДАНИЕ

СЕРТИФИКАТ

Всероссийский образовательный сайт "Портал педагога". Свидетельство СМИ ЭЛ № ФС 77 - 65786

Адрес редакции: 398035, г.Липецк, ул.Вермишева, дом 22 "а". Домен: portalpedagoga.ru. E-mail: mail@portalpedagoga.ru

Настоящим сертификатом подтверждается, что

преподаватель
ГБПОУ РС(Я) "Якутский коммунально-строительный техникум"
Якутск

Суханова Любовь Николаевна

создал (а) персональный сайт педагога в сети интернет

Веб-адрес сайта в сети интернет:
https://portalpedagoga.ru/servisy/site/n?n=1194

Главный редактор В.В.Богданов

СП №1194 от 07.11.2017 г.

Распространение педагогического опыта (международный, всероссийский, республиканский, внутри ПОО

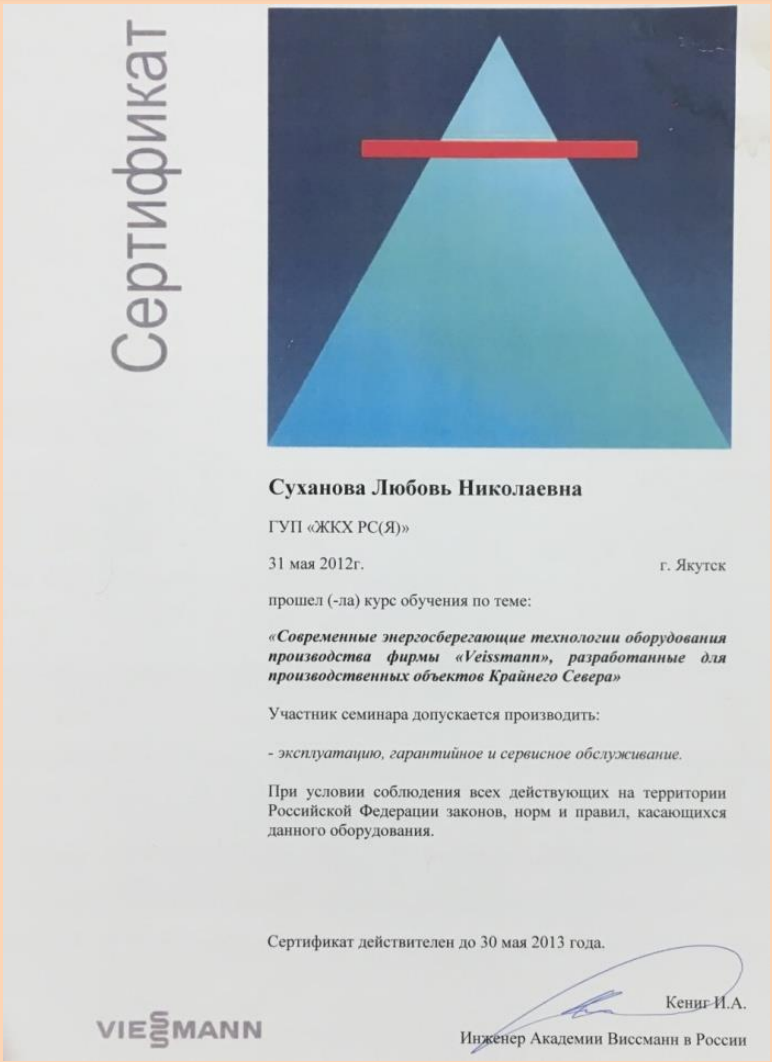

Сертификат

Суханова Любовь Николаевна

ГУП «ЖКХ РС(Я)»

31 мая 2012г. г. Якутск

прошел (-ла) курс обучения по теме:

«Современные энергосберегающие технологии оборудования производства фирмы «Veissmann», разработанные для производственных объектов Крайнего Севера»

Участник семинара допускается производить:

- эксплуатацию, гарантийное и сервисное обслуживание.

При условии соблюдения всех действующих на территории Российской Федерации законов, норм и правил, касающихся данного оборудования.

Сертификат действителен до 30 мая 2013 года.

Кениг И.А.

Инженер Академии Виссманн в России

VIESSMANN

INet

Центр дистанционных интеллектуальных проектов «INet»

Благодарственное письмо

Оргкомитет Международного дистанционного конкурса конспектов для воспитателей и педагогов выражает благодарность

Сухановой Любови Николаевне,

ГБПОУ РС (Я) «Якутский коммунально-строительный техникум» ,

за помощь в организации и проведении конкурса

INET

председатель Оргкомитета к.п.н., доцент, Романов И.В.
01.04.2016 г.
г. Чебоксары

Свидетельство о регистрации СМИ Эл № ФС77-61995 от 02.06.2015 г.
Свидетельство о регистрации 21 №002349397 от 13.11.2012 г.

Распространение педагогического опыта (международный, всероссийский, республиканский, внутри ПОО

Областное государственное бюджетное профессиональное образовательное учреждение
«Томский коммунально – строительный техникум»

Сертификат

Вручен

Сухановой Любови Николаевне

преподавателю ГБПОУ РС(Я) "Якутский коммунально - строительный техникум"

за заочное участие
в III Всероссийской научно-практической конференции с Международным участием
«Учебно-исследовательская и проектная деятельность студентов как фактор формирования профессиональных компетенций»
в секции
«Проектная деятельность студентов как средство формирования профессиональной, социальной, творческой личности будущего специалиста»
(из опыта работы преподавателей)
и публикацию статьи

18.11.2015г.

Директор ОГБПОУ
«Томский коммунально- строительный техникум» В.А. Шендель

oilon®

Сертификат

Участник **Суханова Любовь Николаевна**
Фирма **ГУП «ЖКХ РС(Я)»**

на семинаре «OILON» г. Якутск
30 мая 2012 года прослушал курс по теме:

Современные энергосберегающие технологии оборудования производства фирмы «OILON», разработанные для производственных объектов Крайнего Севера

Участник семинара допускается производить:
- эксплуатацию, гарантийное и сервисное обслуживание.

При условии соблюдения всех действующих на территории Российской Федерации законов, норм и правил, касающихся данного оборудования.

Сертификат действителен до 29 мая 2013 года.

Общество с ограниченной ответственностью «ОЙЛОН» «OILON» Ltd. Для документов Новосибирск

Учебные занятия на производстве (практико-ориентированное обучение)
Суханова Л.Н., преподаватель

Экскурсия на котельные, работающие на газовом и угольном топливе

Применение на учебных занятиях обучающей программы «Автоматизированная работа котельной»

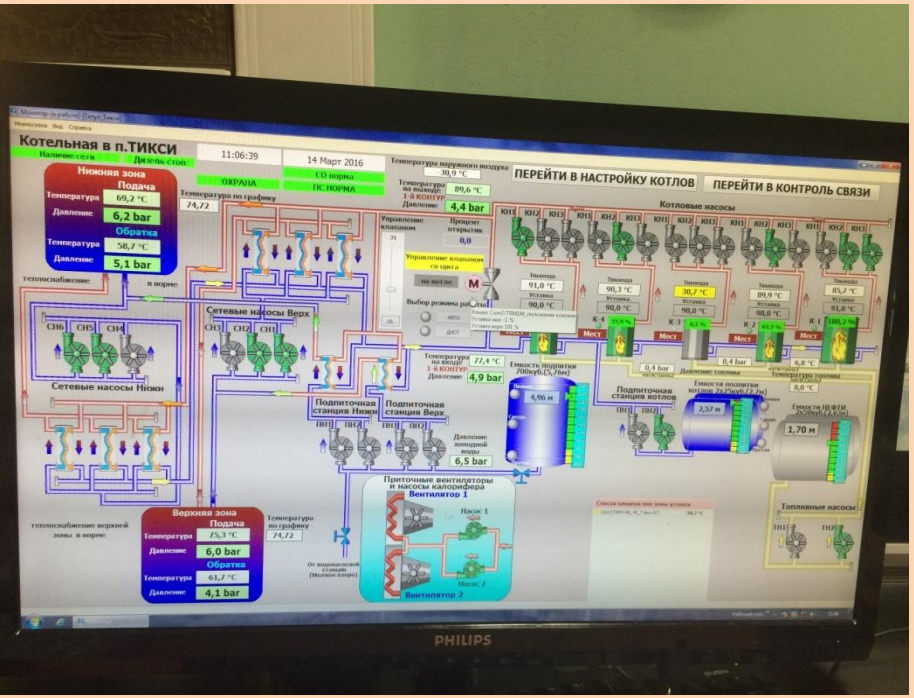

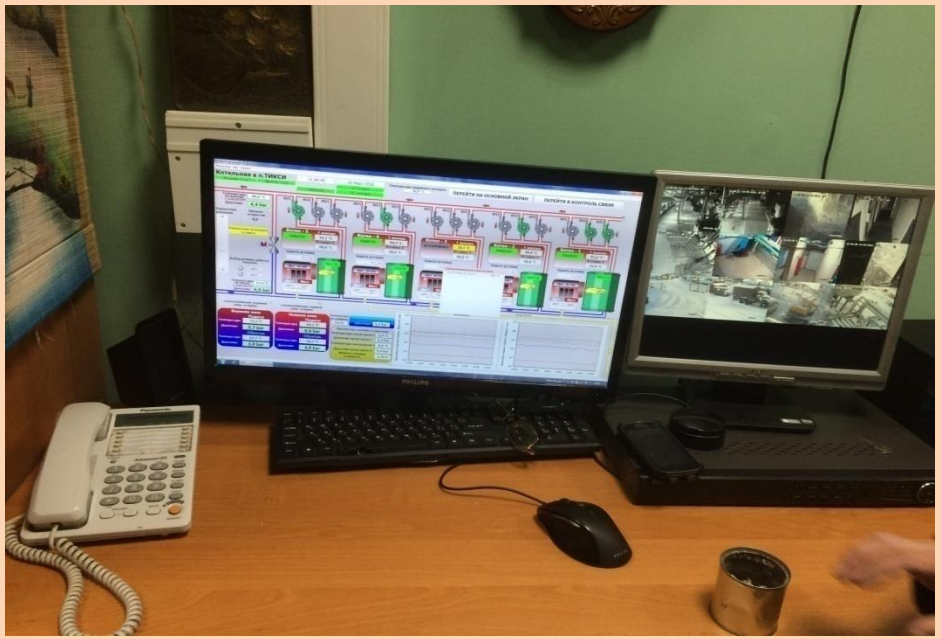

Проведение открытого бинарного занятия по теме: «Оборудование котельных», ноябрь 2016 г.

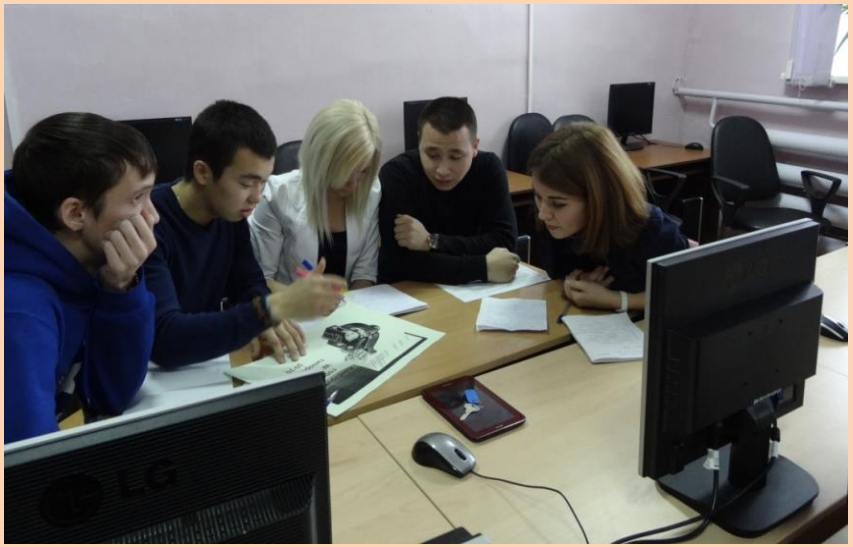

28 ноября по 2 декабря 2016 г. Отборочные соревнования к V Открытому региональному чемпионату «Молодые профессионалы» WorldSkills Russia в Республике Саха (Якутия) по компетенции «Сантехника и отопление»,

Анохова Алена, Артамонов Алексей, призеры конкурса профмастерства по компетенции «Сантехника и отопление»

Победители и призеры отборочных соревнований
к V Открытому региональному чемпионату чемпионату «Молодые профессионалы»
WorldSkills Russia в Республике Саха (Якутия)

Разработка рабочей учебно-программной документации

МДК, учебная дисциплина	**Программно - методическое сопровождение**
✓МДК 01.01 «Эксплуатация, расчет и выбор ТТО и систем тепло- и топливоснабжения; ✓МДК 03.01 «Наладка и испытания ТТО и систем тепло- и топливоснабжения; ✓МДК 02.01 «Ремонт систем тепло- и топливоснабжения»; ✓«Газифицированные котельные агрегаты».	✓Учебно-методический комплекс; ✓Методические рекомендации; ✓Контрольно-оценочные средства ; ✓ППССЗ

Публикации, статьи

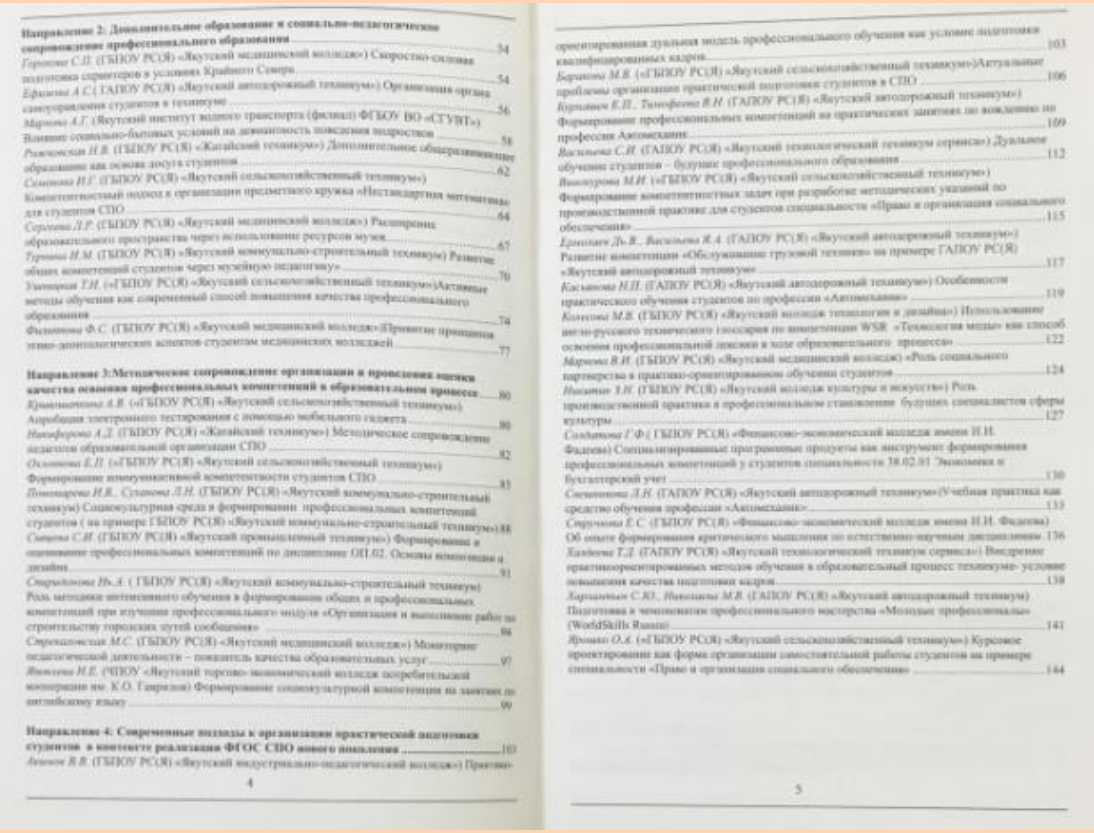

Направление 2: Дополнительное образование и социально-педагогическое сопровождение профессионального образования 54
Горохова С.П. (ГБПОУ РС(Я) «Якутский медицинский колледж») Скоростно-силовая подготовка спринтеров в условиях Крайнего Севера 54
Ефимова А.С. (ГАПОУ РС(Я) «Якутский автодорожный техникум») Организация органа самоуправления студентов в техникуме 56
Марнова А.Г. (Якутский институт водного транспорта (филиал) ФГБОУ ВО «СГУВТ») Влияние социально-бытовых условий на девиантность поведения подростков 58
Рожковская Н.В. (ГБПОУ РС(Я) «Жатайский техникум») Дополнительное общеразвивающее образование как основа досуга студентов 62
Семенова И.Г. (ГБПОУ РС(Я) «Якутский сельскохозяйственный техникум») Компетентностный подход к организации предметного кружка «Нестандартная математика» для студентов СПО 64
Сергеева Л.Р. (ГБПОУ РС(Я) «Якутский медицинский колледж») Расширение образовательного пространства через использование ресурсов музея 67
Турнина Н.М. (ГБПОУ РС(Я) «Якутский коммунально-строительный техникум) Развитие общих компетенций студентов через музейную педагогику» 70
Уланицкая Т.И. («ГБПОУ РС(Я) «Якутский сельскохозяйственный техникум»)Активные методы обучения как современный способ повышения качества профессионального образования 74
Филиппова Ф.С. (ГБПОУ РС(Я) «Якутский медицинский колледж»)Принятие принципов этико-деонтологических аспектов студентам медицинских колледжей 77

Направление 3:Методическое сопровождение организации и проведения оценки качества освоения профессиональных компетенций в образовательном процессе 80
Крыльцовская А.В. («ГБПОУ РС(Я) «Якутский сельскохозяйственный техникум») Апробация электронного тестирования с помощью мобильного гаджета 80
Никифорова А.Д. (ГБПОУ РС(Я) «Жатайский техникум») Методическое сопровождение педагогов образовательной организации СПО 82
Охлопкова Е.П. («ГБПОУ РС(Я) «Якутский сельскохозяйственный техникум») Формирование коммуникативной компетентности студентов СПО 85
Пономарева Н.В., Суханова Л.Н. (ГБПОУ РС(Я) «Якутский коммунально-строительный техникум) Социокультурная среда в формировании профессиональных компетенций студентов (на примере ГБПОУ РС(Я) «Якутский коммунально-строительный техникум»)88
Сивцева С.И. (ГБПОУ РС(Я) «Якутский промышленный техникум») Формирование и оценивание профессиональных компетенций по дисциплине ОП.02. Основы композиции и дизайна 91
Спиридонова Нь.А. (ГБПОУ РС(Я) «Якутский коммунально-строительный техникум) Роль методики интенсивного обучения в формировании общих и профессиональных компетенций при изучении профессионального модуля «Организация и выполнение работ по строительству городских путей сообщения» 94
Стрекаловская М.С. (ГБПОУ РС(Я) «Якутский медицинский колледж») Мониторинг педагогической деятельности – показатель качества образовательных услуг 97
Яковлева Н.Е. (ЧПОУ «Якутский торгово-экономический колледж потребительской кооперации им. К.О. Гаврилов) Формирование социокультурной компетенции на занятиях по английскому языку 99

Направление 4: Современные подходы к организации практической подготовки студентов в контексте реализации ФГОС СПО нового поколения 103
Аксенов В.В. (ГБПОУ РС(Я) «Якутский индустриально-педагогический колледж») Практико-ориентированная дуальная модель профессионального обучения как условие подготовки квалифицированных кадров 103
Баранова М.В. («ГБПОУ РС(Я) «Якутский сельскохозяйственный техникум»)Актуальные проблемы организации практической подготовки студентов в СПО 106
Корнилов Е.П., Тимофеева В.Н. (ГАПОУ РС(Я) «Якутский автодорожный техникум») Формирование профессиональных компетенций на практических занятиях по вождению по профессии Автомеханик 109
Васильева С.И. (ГАПОУ РС(Я) «Якутский технологический техникум сервиса») Дуальное обучение студентов – будущее профессионального образования 112
Вишнурова М.И. («ГБПОУ РС(Я) «Якутский сельскохозяйственный техникум») Формирование компетентностных задач при разработке методических указаний по производственной практике для студентов специальности «Право и организация социального обеспечения» 115
Ермолаев Дь.В., Васильева Я.А. (ГАПОУ РС(Я) «Якутский автодорожный техникум») Развитие компетенции «Обслуживание грузовой техники» на примере ГАПОУ РС(Я) «Якутский автодорожный техникум» 117
Касьянова Н.П. (ГАПОУ РС(Я) «Якутский автодорожный техникум») Особенности практического обучения студентов по профессии «Автомеханик» 119
Колесова М.В. (ГБПОУ РС(Я) «Якутский колледж технологии и дизайна») Использование англо-русского технического глоссария по компетенции WSR «Технология моды» как способ освоения профессиональной лексики в ходе образовательного процесса» 122
Марнова В.И. (ГБПОУ РС(Я) «Якутский медицинский колледж) «Роль социального партнерства в практико-ориентированном обучении студентов 124
Никитин З.Н. (ГБПОУ РС(Я) «Якутский колледж культуры и искусств») Роль производственной практики в профессиональном становлении будущих специалистов сферы культуры 127
Солдатова Г.Ф.(ГБПОУ РС(Я) «Финансово-экономический колледж имени И.И. Фадеева) Специализированные программные продукты как инструмент формирования профессиональных компетенций у студентов специальности 38.02.01 Экономика и бухгалтерский учет 130
Степанова Л.Н. (ГАПОУ РС(Я) «Якутский автодорожный техникум»)Учебная практика как средство обучения профессии «Автомеханик» 133
Струнина Е.С. (ГБПОУ РС(Я) «Финансово-экономический колледж имени И.И. Фадеева) Об опыте формирования критического мышления по естественно-научным дисциплинам 136
Халдеева Т.Д. (ГАПОУ РС(Я) «Якутский технологический техникум сервиса») Внедрение практикоориентированных методов обучения в образовательный процесс техникума- условие повышения качества подготовки кадров 138
Харлампьев С.Ю., Николаева М.В. (ГАПОУ РС(Я) «Якутский автодорожный техникум) Подготовка к чемпионатам профессионального мастерства «Молодые профессионалы» (WorldSkills Russia) 141
Яровко О.А. («ГБПОУ РС(Я) «Якутский сельскохозяйственный техникум») Курсовое проектирование как форма организации самостоятельной работы студентов на примере специальности «Право и организация социального обеспечения» 144

Публикации, статьи

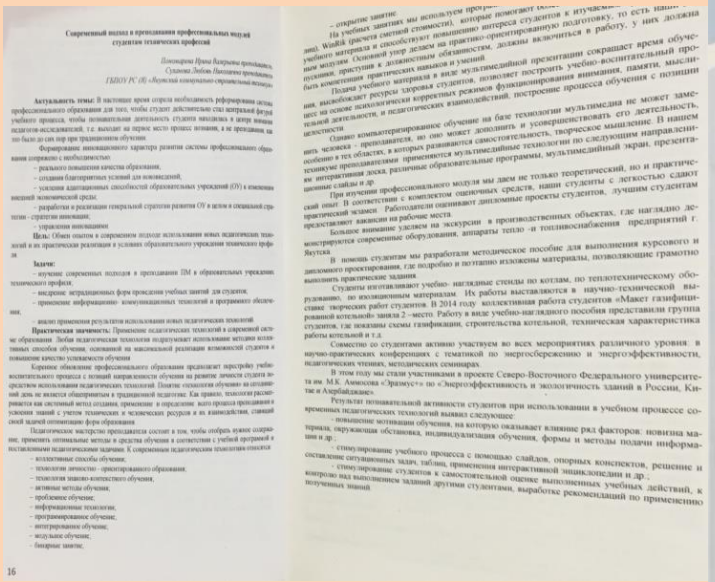

Современный подход к преподаванию профессиональных модулей студентам технических профессий

Актуальность темы: В настоящее время остро необходимость реформирования систем профессионального образования для того, чтобы студент действительно стал центральной фигурой учебного процесса, чтобы познавательная деятельность студента находилась в центре внимания педагогов-исследователей, т.е. выходит на первое место процесс познания, а не преподавания, как это было до сих пор при традиционном обучении.

Формирование инновационного характера развития системы профессионального образования сопряжено с необходимостью:
- реального повышения качества образования,
- создания благоприятных условий для нововведений,
- усиления адаптационных способностей образовательных учреждений (ОУ) к изменению внешней экономической среды;
- разработки и реализации генеральной стратегии развития ОУ в целом и специальной стратегии - стратегии инноваций;
- управления инновациями.

Цель: Обмен опытом в современном подходе использования новых педагогических технологий и их практическая реализация в условиях образовательного учреждения технического профиля.

Задачи:
- изучение современных подходов в преподавании ПМ в образовательных учреждениях технического профиля;
- внедрение нетрадиционных форм проведения учебных занятий для студентов;
- применение информационно- коммуникационных технологий в программного обеспечения;
- анализ применения результатов использования новых педагогических технологий

Практическая значимость: Применение педагогических технологий в современной системе образования. Любая педагогическая технология подразумевает использование методов комплексных способов обучения, основанной на максимальной реализации возможностей студентов и повышение качество успеваемости обучения

Коренное обновление профессионального образования предполагает перестройку учебно-воспитательного процесса с позиций направленности обучения на развитие личности студента посредством использования педагогических технологий. Понятие «технология обучения» на сегодняшний день не является общепринятым в традиционной педагогике. Как правило, технологии рассматриваются как системный метод создания, применение и определение всего процесса преподавания и усвоения знаний с учетом технических и человеческих ресурсов и их взаимодействия, ставящий своей задачей оптимизацию форм образования

Педагогическое мастерство преподавателя состоит в том, чтобы отобрать нужное содержание, применить оптимальные методы и средства обучения в соответствии с учебной программой и поставленными педагогическими задачами. К современным педагогическим технологиям относятся
- коллективные способы обучения;
- технологии личностно -ориентированного образования;
- технологии знаково-контекстного обучения;
- активные методы обучения;
- проблемное обучение;
- информационные технологии;
- программированное обучение;
- интегрирование обучения;
- модульное обучение;
- бинарные занятия;

16

– открытие занятие

На учебных занятиях мы используем программ... (лин). Wedrik (расчета сметной стоимости), которые помогают ... учебного материала и способствуют повышению интереса студентов к изучаемо... нам модулям. Основной упор делаем на практико-ориентированную подготовку, то есть наши ... полнили практических навыков и умений. Студенты должны включиться в работу, у них должна быть компетенция учебного материала в виде мультимедийной презентации сокращает время обучения, высвобождает ресурсы здоровья студентов, позволяет построить учебно-воспитательный процесс на основе психологически корректных взаимодействий, построение процесса обучения с позиции тельной деятельности, и педагогических взаимодействий, построение процесса обучения с позиции целостности.

Одно компьютеризированное обучение на базе технологии мультимедиа не может заменить человека – преподавателя, но оно может дополнить и усовершенствовать его деятельность, особенно в тех областях, в которых развивается самостоятельность, творческое мышление. В нашем техникуме преподавателями применяются мультимедийные технологии по следующим направлениям: интерактивная доска, различные образовательные программы, мультимедийный экран, презентационные слайды и др.

При изучении профессионального модуля мы даем не только теоретический, но и практический опыт. В соответствии с комплектом оценочных средств, наши студенты с легкостью сдают практический экзамен. Работодатели оценивают дипломные проекты студентов, лучшим студентам предоставляют вакансии на рабочие места.

Большое внимание уделяем на экскурсии в производственных объектах, где наглядно демонстрируются современные оборудования, аппараты тепло -и топливоснабжения предприятий г. Якутска.

В помощь студентам мы разработали методическое пособие для выполнения курсового и дипломного проектирования, где подробно и поэтапно изложены материалы, позволяющие грамотно выполнить практические задания.

Студенты изготавливают учебно- наглядные стенды по котлам, по теплотехническому оборудованию, по изолированным материалам. Их работы выставляются в научно-технической выставке творческих работ студентов. В 2014 году коллективная работа студентов «Макет газифицированной котельной» заняла 2 -место. Работу в виде учебно-наглядного пособия представили группа студентов, где показаны схемы газификации, строительства котельной, техническая характеристика работы котельной и т.д.

Совместно со студентами активно участвуем во всех мероприятиях различного уровня: в научно-практических конференциях с тематикой по энергосбережению и энергоэффективности, педагогических чтениях, методических семинарах.

В этом году мы стали участниками в проекте Северо-Восточного Федерального университета им. М.К. Аммосова «Эразмус+» по «Энергоэффективность и экологичность зданий в России, Китае и Азербайджане».

Результат познавательной активности студентов при использовании в учебном процессе современных педагогических технологий выявил следующее:
- повышение мотивации обучения, на которую оказывает влияние ряд факторов: новизна материала, окружающая обстановка, индивидуализация обучения, формы и методы подачи информации и др.;
- стимулирование учебного процесса с помощью слайдов, опорных конспектов, решение и составление ситуационных задач, таблиц, применения интерактивной энциклопедии и др.;
- стимулирование студентов к самостоятельной оценке выполненных учебных действий, к контролю над выполнением заданий другими студентами, выработке рекомендаций по применению полученных знаний.

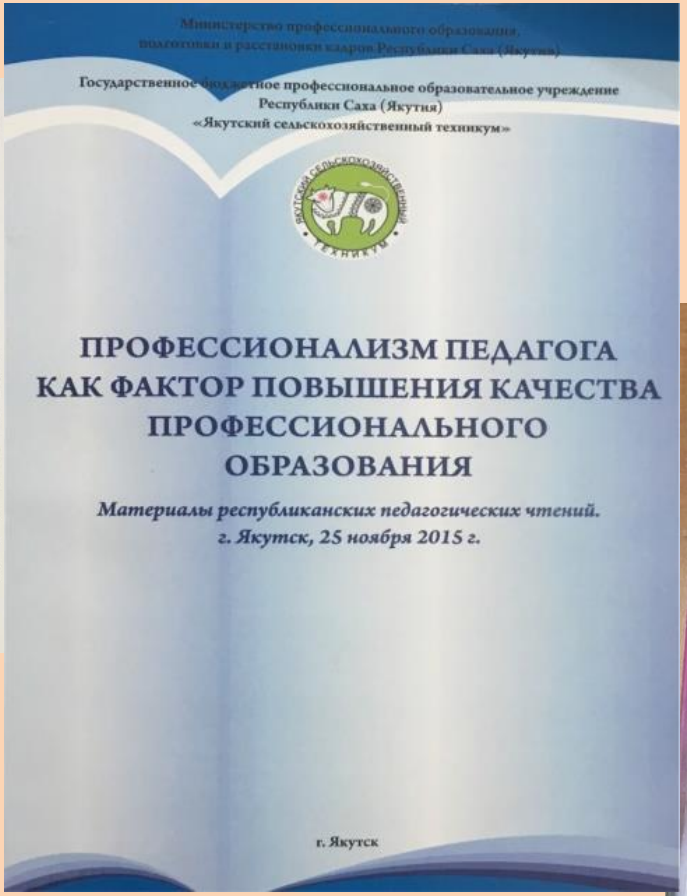

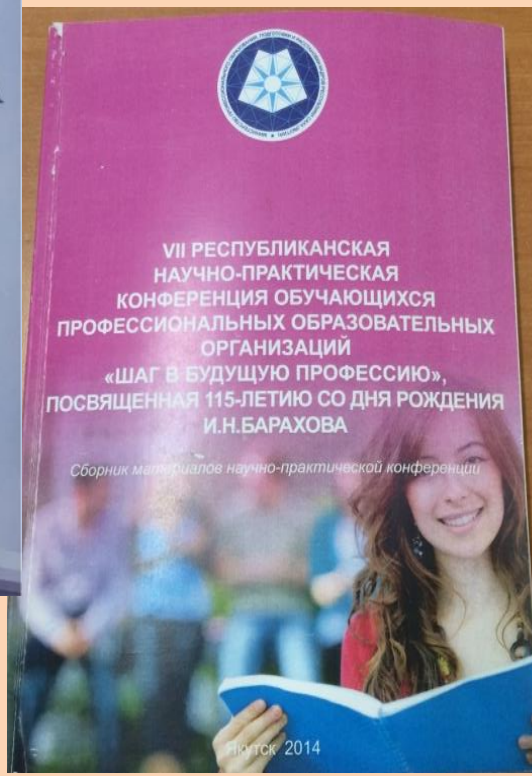

Публикации, статьи

Областное государственное бюджетное профессиональное образовательное учреждение
«Томский коммунально - строительный техникум»

УЧЕБНО – ИССЛЕДОВАТЕЛЬСКАЯ И ПРОЕКТНАЯ ДЕЯТЕЛЬНОСТЬ СТУДЕНТОВ КАК ФАКТОР ФОРМИРОВАНИЯ ПРОФЕССИОНАЛЬНЫХ КОМПЕТЕНЦИЙ

Сборник материалов

III Всероссийской научно-практической конференции с Международным участием
18- 19 ноября 2015 г.

г.Томск – 2015 г.

Содержание

Писарева Н.Д. 121
ИССЛЕДОВАТЕЛЬСКАЯ ДЕЯТЕЛЬНОСТЬ КАК ОСНОВА ДЛЯ РАЗВИТИЯ ПРОФЕССИОНАЛЬНОЙ КОМПЕТЕНТНОСТИ СПЕЦИАЛИСТА
КГБПОУ «Алтайский архитектурно-строительный колледж», г. Барнаул

Бацева И.Н. 122
ФОРМИРОВАНИЕ ПРЕДПРИНИМАТЕЛЬСКИХ КОМПЕТЕНЦИЙ У СТУДЕНТОВ УЧЕБНЫХ ЗАВЕДЕНИЙ ТЕХНИЧЕСКОГО ПРОФИЛЯ
ГБПОУ РС(Я) «Якутский коммунально-строительный техникум», г. Якутск

Кузьминцева Ю.В. 124
ЭФФЕКТИВНОСТЬ ИСПОЛЬЗОВАНИЯ НЕТРАДИЦИОННЫХ ФОРМ УЧЕБНЫХ ЗАНЯТИЙ В УЧЕБНЫХ ЗАВЕДЕНИИХ ТЕХНИЧЕСКОГО ПРОФИЛЯ (на примере ГБПОУ РС (Я) «Якутский коммунально-строительный техникум»)
ГБПОУ РС(Я) «Якутский коммунально-строительный техникум», г. Якутск

Семенова С.А. 127
ФОРМИРОВАНИЕ ЛИДЕРСКИХ СПОСОБНОСТЕЙ В СТУДЕНЧЕСКОЙ СРЕДЕ
ГБПОУ РС (Я) «Якутский коммунально-строительный техникум», г.Якутск

Кальянова Л.В. 129
ПРОЕКТНО – ИССЛЕДОВАТЕЛЬСКАЯ РАБОТА КАК ФАКТОР ФОРМИРОВАНИЯ ТВОРЧЕСКОГО ПОТЕНЦИАЛА ОБУЧАЮЩИХСЯ
ГБПОУ РС(Я) «Якутский коммунально-строительный техникум», г. Якутск

Пономарева И.В., Суханова Л.Н. 132
СОВРЕМЕННЫЙ ПОДХОД В ПРЕПОДАВАНИИ ПРОФЕССИОНАЛЬНЫХ МОДУЛЕЙ СТУДЕНТАМ ТЕХНИЧЕСКИХ ПРОФЕССИЙ
ГБПОУ (РС(Я) «Якутский коммунально-строительный техникум» , г. Якутск

Осипова Г.Г. 134
ПРАКТИЧЕСКИЙ ОПЫТ ФОРМИРОВАНИЯ ВАРИАТИВНОЙ ЧАСТИ ОПОП ПО ТЕХНИЧЕСКИМ СПЕЦИАЛЬНОСТЯМ
ГБПОУ (РС(Я) «Якутский коммунально-строительный техникум» , г. Якутск

Антипова Н.А. 138
ФОРМИРОВАНИЕ УСТОЙЧИВОГО ИНТЕРЕСА К ПРОФЕССИИ «ПАРИКМАХЕР» И ПРЕДПРИНИМАТЕЛЬСТВУ
ОГБПОУ «Томский техникум социальных технологий», г. Томск

Кузнецова Е.Н. 139
ВНЕДРЕНИЕ ПРОЕКТНОЙ ДЕЯТЕЛЬНОСТИ В РАМКАХ ПРОИЗВОДСТВЕННОГО ОБУЧЕНИЯ ДЛЯ ФОРМИРОВАНИЯ ПРОФЕССИОНАЛЬНЫХ И ОБЩИХ КОМПЕТЕНЦИЙ У СТУДЕНТОВ ПО ПРОФЕССИИ «ПАРИКМАХЕР»
ОГБПОУ «Томский техникум социальных технологий», г.Томск

Михайлина Т.С. 141
ОБРАЗОВАТЕЛЬНЫЙ ПРОЕКТ «МОЙ ВЫБОР – МОЯ СПЕЦИАЛЬНОСТЬ»
ГОУ СПО «Кемеровский коммунально-строительный техникум» имени В. И. Заузелкова, г. Кемерово

Скрыпник Л.Н. 142
ПРОЕКТНАЯ ДЕЯТЕЛЬНОСТЬ КАК ОДИН ИЗ ВИДОВ САМОСТОЯТЕЛЬНОЙ РАБОТЫ СТУДЕНТОВ
ГОУ СПО «Кемеровский коммунально-строительный техникум» имени В.И. Заузелкова, г. Кемерово

Колюбакина М.В. 145
ПРОЕКТНАЯ ДЕЯТЕЛЬНОСТЬ ПО ФИЗИКЕ ВО ВНЕУРОЧНОЕ ВРЕМЯ
ОГБОУ «Северский промышленный колледж», г. Северск

Маслова Н.В. 147
ФОРМИРОВАНИЕ ИССЛЕДОВАТЕЛЬСКИХ КОМПЕТЕНЦИЙ НА УРОКАХ ОБЩЕСТВОВЕДЧЕСКОГО ЦИКЛА
ОГБОУ СПО «Северский промышленный колледж», г. Северск

Шашкова Т.В. 149
РОЛЬ ТЕХНОЛОГИИ «ДЕБАТЫ» В УРОЧНОЙ И ВНЕУРОЧНОЙ ДЕЯТЕЛЬНОСТИ
ОГБОУ «Северский промышленный колледж»,г. Северск

Мезенцева О.Л. 151
ОБОБЩЕНИЕ ПЕДАГОГИЧЕСКОГО ОПЫТА ПРОЕКТНОЙ ДЕЯТЕЛЬНОСТИ ПО ПРОФЕССИИ ПОРТНОЙ ОГБОУ «Северский промышленный колледж», г. Северск

Повышение квалификации

Удостоверение № 7126 - 13 - 0116

Выдано 16 августа 2013 г.

Выдано Сухановой Любови Николаевне

в том, что он/она 15 августа 2013 г.

окончил Автономное учреждение РС (Я) – учебно-курсовой комбинат ЖКХ по профессии „Ответств. за сост. и безопас. эксплуат. тепловых энергоуст. и тепловых сетей производств."

УДОСТОВЕРЕНИЕ №53/2012-271

Выдано Сухановой (фамилия) Любовь (имя) Николаевне (отчество)

Место работы ГМП «ЖКХ РС(Я)»

Должность заместителя начальника управления по эксплуатации капитального

Председатель аттестационной комиссии: /Максимов К.С./

Решением Квалификационной комиссии от «02» июня 2012 года. Протокол №47

гр. Суханова Любовь Николаевна

Инспектор Ростехнадзора: /Клементовский О.Н./

Руководитель учебного центра: /Максимов К.С./

Повышение квалификации

РОССИЙСКАЯ ФЕДЕРАЦИЯ

ВСЕРОССИЙСКИЙ НАУЧНО-ОБРАЗОВАТЕЛЬНЫЙ ЦЕНТР
"СОВРЕМЕННЫЕ ОБРАЗОВАТЕЛЬНЫЕ ТЕХНОЛОГИИ"
(ООО "ВНОЦ "СОТех")
www.centrobrazovanija.ru

УДОСТОВЕРЕНИЕ

О ПОВЫШЕНИИ КВАЛИФИКАЦИИ

Документ о квалификации

Регистрационный номер
21/19552

Город
Липецк

Дата выдачи
30.03.2018

Настоящее удостоверение свидетельствует о том, что

Суханова Любовь Николаевна

прошел(а) обучение

с 12.03.2018г. по 30.03.2018г.

во Всероссийском научно-образовательном центре "Современные образовательные технологии"

по программе дополнительного профессионального образования (повышение квалификации):

"Психолого-педагогическая компетентность (ППК) в профессиональной деятельности педагога в соответствии с требованиями федерального государственного образовательного стандарта (ФГОС)"

в объёме 72 часов

М.П. «СОТех»

Руководитель Корвяков Г.Н.

Секретарь Ситникова Е.А.

Повышение квалификации

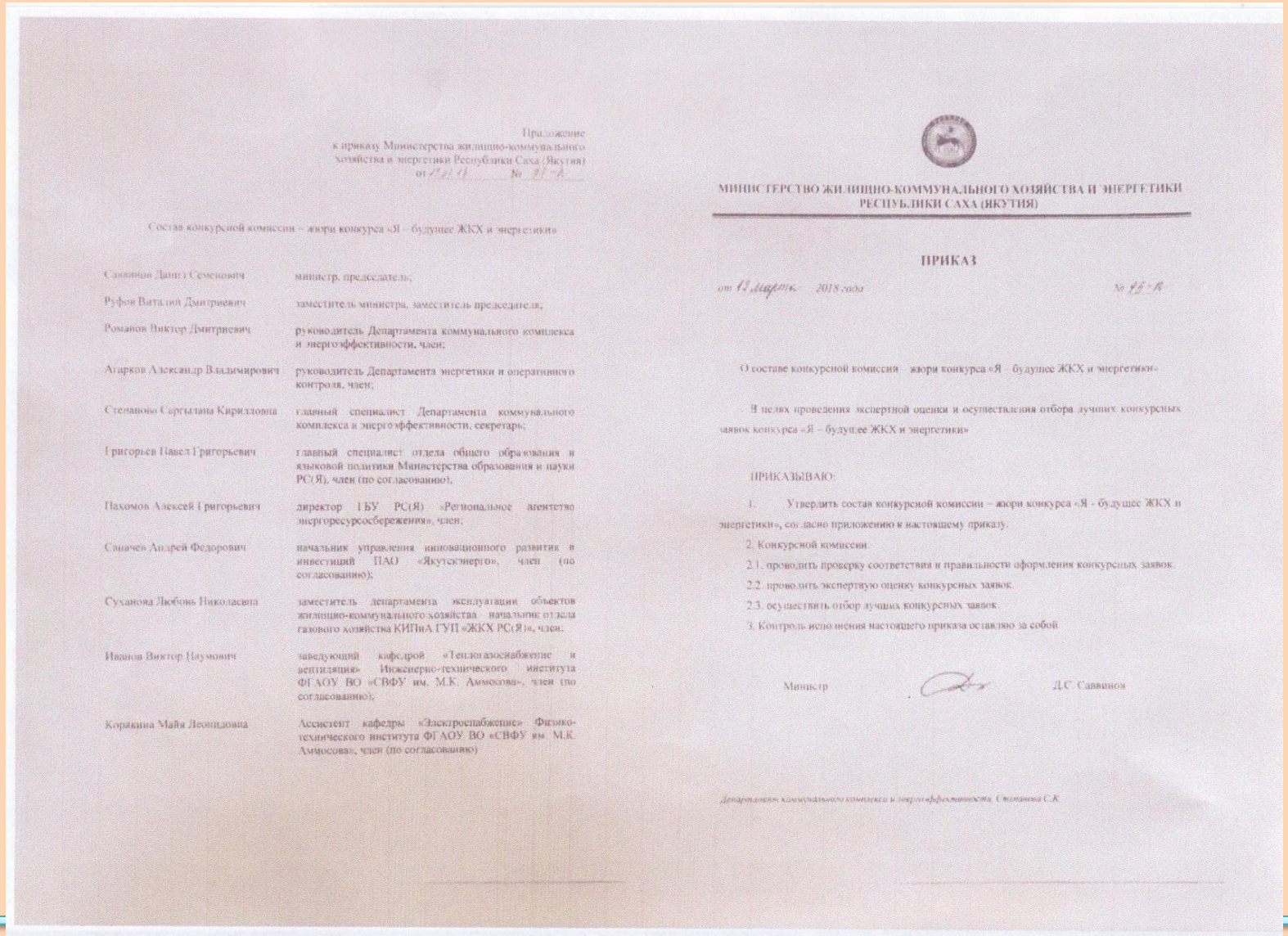

Приложение
к приказу Министерства жилищно-коммунального
хозяйства и энергетики Республики Саха (Якутия)
от 13.03.18 № 45-п

Состав конкурсной комиссии – жюри конкурса «Я – будущее ЖКХ и энергетики»

Савинов Данил Семенович	министр, председатель;
Руфов Виталий Дмитриевич	заместитель министра, заместитель председателя;
Романов Виктор Дмитриевич	руководитель Департамента коммунального комплекса и энергоэффективности, член;
Агарков Александр Владимирович	руководитель Департамента энергетики и оперативного контроля, член;
Степанова Сарыгылана Кирилловна	главный специалист Департамента коммунального комплекса и энергоэффективности, секретарь;
Григорьев Павел Григорьевич	главный специалист отдела общего образования и языковой политики Министерства образования и науки РС(Я), член (по согласованию);
Пахомов Алексей Григорьевич	директор ГБУ РС(Я) «Региональное агентство энергоресурсосбережения», член;
Саначев Андрей Федорович	начальник управления инновационного развития и инвестиций ПАО «Якутскэнерго», член (по согласованию);
Суханова Любовь Николаевна	заместитель департамента эксплуатации объектов жилищно-коммунального хозяйства - начальник отдела газового хозяйства КИПиА ГУП «ЖКХ РС(Я)», член;
Иванов Виктор Наумович	заведующий кафедрой «Теплогазоснабжение и вентиляция» Инженерно-технического института ФГАОУ ВО «СВФУ им. М.К. Аммосова», член (по согласованию);
Корякина Майя Леонидовна	Ассистент кафедры «Электроснабжение» Физико-технического института ФГАОУ ВО «СВФУ им. М.К. Аммосова», член (по согласованию)

МИНИСТЕРСТВО ЖИЛИЩНО-КОММУНАЛЬНОГО ХОЗЯЙСТВА И ЭНЕРГЕТИКИ
РЕСПУБЛИКИ САХА (ЯКУТИЯ)

ПРИКАЗ

от 13 марта 2018 года № 45-п

О составе конкурсной комиссии – жюри конкурса «Я – будущее ЖКХ и энергетики»

В целях проведения экспертной оценки и осуществления отбора лучших конкурсных заявок конкурса «Я – будущее ЖКХ и энергетики»

ПРИКАЗЫВАЮ:

1. Утвердить состав конкурсной комиссии – жюри конкурса «Я - будущее ЖКХ и энергетики», согласно приложению к настоящему приказу.
2. Конкурсной комиссии:
2.1. проводить проверку соответствия и правильности оформления конкурсных заявок;
2.2. проводить экспертную оценку конкурсных заявок;
2.3. осуществить отбор лучших конкурсных заявок.
3. Контроль исполнения настоящего приказа оставляю за собой.

Министр Д.С. Савинов

Департамент коммунального комплекса и энергоэффективности, Степанова С.К.

Повышение квалификации

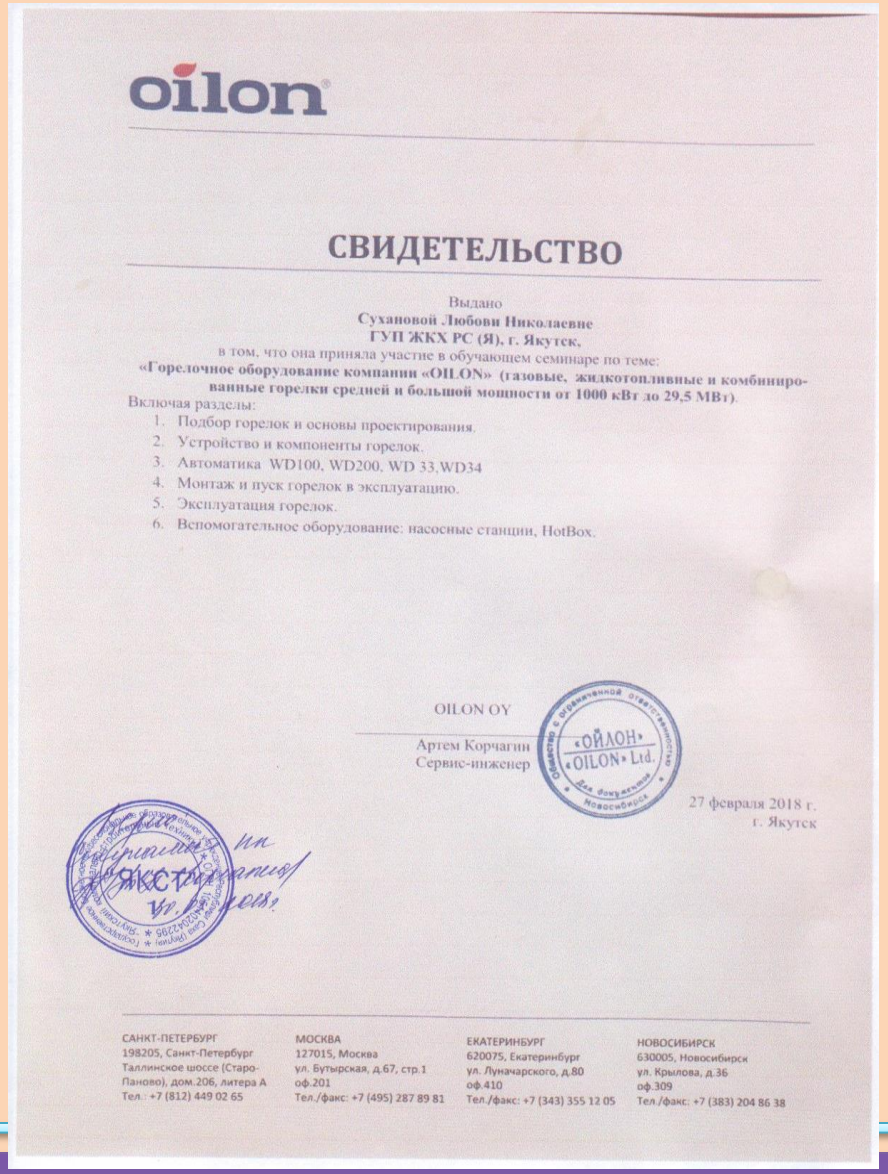

oilon

СВИДЕТЕЛЬСТВО

Выдано
Сухановой Любови Николаевне
ГУП ЖКХ РС (Я), г. Якутск,
в том, что она приняла участие в обучающем семинаре по теме:
«Горелочное оборудование компании «OILON» (газовые, жидкотопливные и комбинированные горелки средней и большой мощности от 1000 кВт до 29,5 МВт).
Включая разделы:

1. Подбор горелок и основы проектирования.
2. Устройство и компоненты горелок.
3. Автоматика WD100, WD200, WD 33,WD34
4. Монтаж и пуск горелок в эксплуатацию.
5. Эксплуатация горелок.
6. Вспомогательное оборудование: насосные станции, HotBox.

OILON OY
Артем Корчагин
Сервис-инженер

«ОЙЛОН» «OILON» Ltd.

27 февраля 2018 г.
г. Якутск

САНКТ-ПЕТЕРБУРГ
198205, Санкт-Петербург
Таллинское шоссе (Старо-Паново), дом.206, литера А
Тел.: +7 (812) 449 02 65

МОСКВА
127015, Москва
ул. Бутырская, д.67, стр.1
оф.201
Тел./факс: +7 (495) 287 89 81

ЕКАТЕРИНБУРГ
620075, Екатеринбург
ул. Луначарского, д.80
оф.410
Тел./факс: +7 (343) 355 12 05

НОВОСИБИРСК
630005, Новосибирск
ул. Крылова, д.36
оф.309
Тел./факс: +7 (383) 204 86 38

Повышение квалификации

АГЕНТСТВО ОБРАЗОВАТЕЛЬНЫХ ИНИЦИАТИВ

VOLGA EDUCATION GROUP

СЕРТИФИКАТ

УЧАСТНИКА СТАЖИРОВОЧНОЙ ПЛОЩАДКИ

«Реализация модели дуального образования в профессиональной организации»

настоящий сертификат подтверждает, что слушатель

Суханова Любовь Николаевна

прошла обучение в объеме 72 часов

Руководитель стажировочной площадки

Рег. номер

М.П.

Волгоград, 2016

Повышение квалификации

Приложение к диплому № 000147

Суханова Любовь Николаевна

имеет документ об образовании: **диплом о высшем образовании** из личного дела **ВСГ 2694233**
(серия и номер диплома)

по специальности (направлению) **Теплогазоснабжение и вентиляция**

о присвоении степени (квалификации) **Инженер**

с «06» февраля 2017 года по «24» апреля 2017 года

в **Частном образовательном учреждении высшего образования «СТАВРОПОЛЬСКИЙ УНИВЕРСИТЕТ»**

освоил(а) дополнительную профессиональную программу профессиональной переподготовки **«Педагог профессионального обучения, профессионального образования и дополнительного профессионального образования»**
объемом **500** часов

За время обучения освоены следующие дисциплины (модули):

Наименование дисциплины (модуля)	Трудоемкость в часах	Оценка
История среднего профессионального образования в России. Педагогический процесс как целостное явление в профессиональном образовании.	36	зачтено
Нормативные документы, регламентирующие образовательный процесс в учреждениях СПО: ФГОС, профстандарты, приказы, методические рекомендации и прочие	84	зачтено
Педагогические технологии профессионального образования: компетентностный подход.	40	зачтено
Методика формирования профессиональных компетенций. Разработка методического обеспечения по профессиональным модулям. Организация практик. ФОС по практикам	84	зачтено
Педагогический контроль в системе профессионального образования. Система контроля качества в учреждении СПО. Формирование фондов оценочных средств.	84	зачтено
Требования к формированию фондов оценочных средств. Критерии оценивания знаний студентов	84	зачтено
Содержание и организация воспитательной работы в системе СПО. Формирование общих компетенций (ОК) обучающихся	28	зачтено
Подготовка к итоговой аттестации	60	

Итоговая аттестация: хорошо

М.П. *Председатель аттестационной комиссии* Кандаурова Н.В.

Ректор Бигдай О.Б.

Повышение квалификации

РЕСПУБЛИКА САХА (ЯКУТИЯ)

УДОСТОВЕРЕНИЕ

О КРАТКОСРОЧНОМ ПОВЫШЕНИИ КВАЛИФИКАЦИИ

Настоящее удостоверение выдано Сухановой
(фамилия, имя, отчество)
Любовь
Николаевне

в том, что он(а) с "09" июня 2014 г. по "14" июня 2014

прошел(а) краткосрочное обучение в (на) АУ ДПО
(наименование)
"Институт новых технологий РС(Я)"
(образовательного учреждения (подразделения) дополнительного профессионального образования)

по программе
(наименование проблемы, темы, программы дополнительного профессионального образования)
"Разработка и экспертиза ОПОП"
Экспертное заключение ОПОП (на примере конкретной спец.)

в объеме 72 часа
(количество часов)

Ректор (директор) А.М. Сивцев
Секретарь В.В. Иванова

Якутск 2014
(город) (год)

Регистрационный номер С-14 0972

Удостоверение является документом о краткосрочном повышении квалификации

Повышение квалификации

ЭНТРОРОС

СВИДЕТЕЛЬСТВО

Настоящим подтверждается, что
Суханова Любовь Николаевна

Компания ГУП «ЖКХ РС(Я)»

Принял участие в семинаре
«Оборудование ЭНТРОРОС. Повышение энергоэффективности и надёжности систем теплоснабжения»
и прошел теоретический курс обучения по вопросам технологии изготовления, эксплуатации и наладки
котельного оборудования производства ООО «ЭНТРОРОС»

29 мая 2017 г.

Председатель Правления Володкевич В.Т.

Награды, поощрения

Государственное унитарное предприятие
"Жилищно-коммунальное хозяйство
Республики Саха (Якутия)"

ОБЪЯВЛЯЕТ

Благодарность

Сухановой Любовь Николаевне
заместителю начальника департамента эксплуатации
объектов жилищно-коммунального хозяйства
ГУП «ЖКХ РС(Я)»

За добросовестный труд и личный вклад в деятельности
ГУП "ЖКХ Республики Саха (Якутия)"

Генеральный директор А.А. Ноговицын

Председатель президиума ОТПО С.Е. Анисимов

"25" декабря 2015 г.

г. Якутск

БЛАГОДАРСТВЕННОЕ ПИСЬМО

Государственное бюджетное профессиональное образовательное
учреждение Республики Саха (Якутия)
«Якутский коммунально-строительный техникум»

выражает огромную благодарность

Любовь Николаевне Сухановой

за активное участие в проведении учебно-исследовательской работы со студентами техникума, за неиссякаемый педагогический талант, высокий профессионализм, целеустремлённость, многолетний кропотливый труд на нашем преподавательском поприще.

Желаем Вам крепкого здоровья и благополучия, терпения и оптимизма, успехов в вашем нелегком, но таком важном труде!!!

Директор С.В. Калинина

январь, 2015 г.

Награды, поощрения

Почетная грамота

Государственное унитарное предприятие
"Жилищно-коммунальное хозяйство
Республики Саха (Якутия)"

НАГРАЖДАЕТ

Суханову Любовь Николаевну,
начальника информационно-технического отдела
управления программ развития
ГУП «ЖКХ РС (Я)»

за добросовестный труд, высокие производственные показатели и личный вклад в развитие жилищно-коммунального хозяйства Республики Саха (Якутия)

Генеральный директор С.Я.Цюхцинский

Председатель президиума ОТПО С.Е.Анисимов

"18" июня 2010 г.

г. Якутск

Благодарственное письмо

ГБПОУ РС (Я) «Якутский коммунально-строительный техникум» выражает огромную благодарность
Сухановой Любовь Николаевне
за высокие показатели успеваемости качества, активное участие в учебной, научно-исследовательской деятельности студентов.

Директор ГБПОУ РС (Я) «ЯКСТ» Калинина С.В.

ЯКСТ 2

Январь, 2016 г.

Награды, поощрения

ПОЧЕТНАЯ ГРАМОТА

ЯКУТСКАЯ РЕСПУБЛИКАНСКАЯ ОРГАНИЗАЦИЯ ОБЩЕРОССИЙСКОГО ПРОФЕССИОНАЛЬНОГО СОЮЗА РАБОТНИКОВ ЖИЗНЕОБЕСПЕЧЕНИЯ (ПРОФСОЮЗА ЖИЗНЕОБЕСПЕЧЕНИЯ)

НАГРАЖДАЕТ

СУХАНОВУ
ЛЮБОВЬ НИКОЛАЕВНУ

председателя ППО исполнительной дирекции
ГУП «Жилищно-коммунальное хозяйство Республики Саха (Якутия)»

в связи с 90-летием профсоюзного движения Якутии,
за активное участие в профсоюзном движении
и внесенный значительный вклад в развитие и укрепление
профсоюза жизнеобеспечения Республики Саха (Якутия)

Председатель ЯРО профсоюза
жизнеобеспечения В.А. Качановский

«19» декабря 2017 г. № 24-пг